ضمن خطتها لجذب استثمارات تبلغ قيمتها 5 مليارات دولار:

مدبولى يتفقد مصانع المنطقة الاقتصادية بقناة السويس كنواة لمضاعفة الصادرات الالكترونية والصناعية

كتب : باكينام خالد – أميرطه

قام الدكتور مصطفى مدبولي، رئيس مجلس الوزراء ، بتفقد وافتتاح عدد من المصانع للقطاع الخاص بالمنطقة الصناعية الصينية أن «تيدا مصر» ، حيث تستعد لاستقطاب صناعات عديدة أخرى خلال الفترة المقبلة باستثمارات تبلغ قيمتها 5 مليارات دولار ، وذلك خلال جولته بمشروعات بالمنطقة الاقتصادية لقناة السويس تابع مختلف مراحل التصنيع التي تتم بمصنع شركة « السويدي الوطنية للصناعات والمشروعات الهندسية" ومعايير الجودة في المنتجات، واستمع لشرح من المهندس تامر نافع، المدير التنفيذي لشركة السويدي الوطنية للصناعات والمشروعات الهندسية، الذي أوضح أن المصنع يتواجد داخل منطقة "SOKHNA360" التي يتم تطويرها من قبل شركة السويدى للتنمية الصناعية، إحدى شركات السويدى إليكتريك، التي تعد أول مدينة صناعية مستدامة ومتكاملة في المنطقة، مساحتها 10 ملايين متر مربع، وتضم مناطق صناعية، ولوجيستية، وتجارية، وسكنية، وتعليمية تقع في المنطقة الاقتصادية لقناة السويس (SCZONE)، في قلب مدينة العين السخنة على مقربة من الميناء.

أضاف المشروع يستهدف توطين الصناعات الهندسية المختلفة التي تسهم في تنفيذ مشروعات وطنية مهمة، بما يقلل من فاتورة الإستيراد ومن المقرر الوصول بطاقته الإنتاجية إلى 2500 جهاز سنوياً، حيث يختص بتصنيع أجهزة وأنظمة الري المحوري الذكية، ومستلزمات التركيب والتشغيل والصيانة، ومختلف أعمال البنية التحتية المتعلقة بها، حيث يستهدف تخفيض المكون الدولاري للمشروعات القومية، وتوفير قطع غيار للمشروعات القائمة والمستقبلية بسعر تنافسي، مع ضمان سرعة الصيانات في التوقيتات الملائمة. كما تتضمن أهداف المشروع تدريب كوادر بشرية مصرية على أعمال التصنيع، والتركيب والصيانة، بالتعاون مع الخبرات العالمية في هذا المجال، لتخفيض سعر أجهزة الري المحوري، مع زيادة الإنتاج الكمي خلال المراحل المقبلة، وتوطين صناعة بوابات الري وأنظمة التحكم لتوفير 50% من الطاقة والمياه المستخدمة.

كما قام رئيس الوزراء بتفقد مصنع شركة مايديا للغسالات أحد مصانع المنطقة الصناعية الصينية «تيدا ـ مصر" ، وهو الأول بشمال أفريقيا والشرق الأوسط في تصنيع غسالات الأطباق بتكنولوجيا حديثة.. وينتج 1.5 مليون غسالة سنوياً تتجه 80% منها للتصدير واستمع مدبولي لشرح من تشن وي وي جيمس، المدير العام لمصنع «مايديا»، الذي أوضح ان المصنع يقام على مساحة 60 ألف م2، ويضم 270 عمالة مباشرة وغير مباشرة، وأقيم بتكلفة استثمارية 25 مليون دولار.

أضاف المدير العام للمصنع، أن الشركة تستهدف توطين صناعة الأجهزة الكهربائية في مصر، حيث أن لهم مصنعا آخر للغسالات في مدينة السادس من أكتوبر، يقوم بالإنتاج بنسبة مكون محلي تصل إلى 60%.

وفي أثناء جولته بالمنطقة الاقتصادية لقناة السويس تفقد رئيس مجلس الوزراء مصنع مجموعة «هنج تونج اوبتيك إليكتريك مصر»، للألياف الضوئية، الذي يعد أحد مصانع منطقة «تيدا « التى يعمل بها 137 شركة، حيث استمع مدبولي لشرح توني فانج، المدير التنفيذي للشركة، أوضح خلاله أن المجموعة تعد أكبر شركة مُصنعة للألياف الضوئية وكابلات الطاقة في الصين، وتغطي مجالات أعمالها الألياف والكابلات البحرية، وخدمات الصيانة، بالإضافة إلى « إنترنت الأشياء»، والبيانات الضخمة والتجارة الإلكترونية، فضلا عن المواد الناشئة والطاقة الجديدة.

أوضح رئيس الشركة أننا ملتزميت ببناء أكبر مركز للبحث والتطوير لكابلات الألياف الضوئية وأكثرها تقدما وتصنيعها وتسليمها في مصر حيث يختص بإنتاج كابلات الألياف الضوئية وخدمات هندسة الاتصالات والهندسة الكهربائية، ويقام باستثمارات تبلغ 6 ملايين دولار، على مساحة 5904 م2 كمرحلة أولى تم إطلاقها في أبريل 2022، ويتيح 100 فرصة عمل مباشرة، وتصل الطاقة الانتاجية له لنحو مليوني وحدة.

itida
هيئة تنمية صناعة تكنولوجيا المعلومات

www.alamrakamy.com
عالم رقمي
رئيس مجلس الإدارة ورئيس التحرير خالد حسن
عقول شابة
جريدة أسبوعية متخصصة فى تكنولوجيا المعلومات والاتصالات

السنة السابعة عشر – العدد 773 الأحد 19 مارس 2023 – 27 شعبان 1444 هـ
الثمن: 5 جنيهات
No. 773 17th year SUNDAY – 19 March 2023

495 مليون جنيه استثمارات «جنرال موتورز» لانتاج طرازات جديدة لسياراتها فى مصر

كتب : وائل الحسينى – رشا حسين

اكد الدكتور مصطفى مدبولي ، رئيس مجلس الـوزراء، أهمية العلاقات العمل الممتدة مع شركة جنرال موتورز على مدار العقود الماضية، معربًا عن ترحيب الحكومة بخطط الشركة للتوسع في إنتاج طرازات جديدة من السيارات داخل مصر وعزم الحكومة تذليل أية صعوبات وفقا لتفاصيل خطط الشركة لضخ 16 مليون دولار ، 495 مليون جنيه , كاستثمارات في برنامج لتصنيع طرازات جديدة من السيارات في مصر .

جاء ذلك خلال اجتماعه مع أنكوش أرورا، الرئيس التنفيذي لمجموعة المنصور للسيارات، وكيل شركة «جنرال موتورز» الأمريكية؛ لاستعراض عـدد من الفرص الاستثمارية للشركة في السوق المصرية .

من جهته أكـد أنكوش آرورا على اقتناع شركة «جنرال موتورز» بالإمكانات التي تمتلكها مصر في مجال صناعة السيارات، خاصّة مع إصـدار الحكومة لبرنامج تنمية صناعة السيارات في مصر، وقال إن الشركة فخورة بتواجدها في السوق المصرية منذ ثمانينيات القرن الماضي، حيث تعتبر مصر هي مركز الشركة في كل من أفريقيا والشرق الأوسـط في قطاع تجميع السيارات، مشيرًا إلى أن شركة «جنرال موتورز» تبيع ما تنتجه محليًا للسوق في مصر، «حيث إنه على مدار السنوات الخمس الماضية، كانت 90% من مبيعاتنا في السوق المحلية منتجة داخـل مصر»، موضحًا أن الشركة ضخت رأس مال أجنبي مباشر بقيمة 90 مليون دولار في عام 2018 من قبل المساهمين الرئيسيين. كما واصـلـت «جـنـرال مـوتـورز مصر» استثمار حوالي 15 مليون دولار في السنوات الخمس الماضية (2018-2022) كجزء من تحول المصنع لتعزيز السلامة والإنتاجية، ومعايير الجودة .

باستثمارات 35 مليون جنيه : افتتاح المركز اللوجيستي لمرسيدس ـ بنز بالمنطقة الصناعية بالسخنة

كتب : باسل خالد – سماح سعيد

شهد الدكتور مصطفى مدبولي رئيس الوزراء افتتاح المركز اللوجيستي لشركة مرسيدس- بنز بالمنطقة الصناعية بالسخنة، الجولة تستهدف افتتاح وتفقد عدد من المشروعات الصناعية للقطاع الخاص، في نطاق المنطقة الاقتصادية لقناة السويس، والمتخصصة في صناعات مهمة تستهدف التصدير، وذلك في إطار حرص الدولة على تشجيع وجذب مثل هذه المشروعات الصناعية، وتهيئة البيئة المواتية لتوسعها وتطورها لدفع عجلة الاستثمار وتدعيم الاقتصاد.

حيث أوضح وليد جمال الدين رئيس الهيئة العامة لتنمية المنطقة الاقتصادية لقناة السويس أن هذا المشروع أحد المراكز اللوجستية التي تهتم المنطقة الاقتصادية بتواجدها داخـل نطاقها لتسهيل عمليات النقل والتوزيع والتخزين للسيارات من وإلى الميناء للمنطقة الصناعية، تمهيداً لطرحها في السوق المحلية.

واستمع رئيس الوزراء إلى شرح من جيرد بيترليش، الرئيس التنفيذي لشركة مرسيدس ـ بنز مصر، الذي أوضح أن المركز اللوجيستي لمرسيدس يبدأ بهذه الخطوة التشغيل الفعلي، والذي أقيم بتكلفة استثمارية تصل لنحو 35 مليون جنيه.

مع شركات التكنولوجيا العالمية:

طلعت : أطلاق 5 برامج للتدريب الاحترافي لـ 1700 متخصص لوظائف المستقبل

كتب : باكينام خالد – محمد العطار

أطلقت وزارة الاتصالات وتكنولوجيا المعلومات 5 برامج التدريبية الاحترافية المتقدمة بالتعاون مع كبرى الشركات الدولية لتأهيل الشباب فى مجالات تكنولوجيا المستقبل أولها منحة تدريبية لناء قدات 200 متخصص فى مجال الحوسبة السحابية بالتعاون مع شركة RED HAT العالمية ؛ حيث تهدف لتنمية قدرات الشباب وإعداد الكوادر الفنية فى تخصصات إدارة وتشغيل وبرمجة البنية التحتية الرقمية، من خلال 18 مسار تدريبى مختلف يشمل كافة جوانب الإدارة والتشغيل والبرمجة المتقدمة للبنية التحتية الرقمية.

وتتيح المنحة الثانية بناء قدرات 200 متخصص لتدريبيهم فى مجال هندسة نظم المعلومات المتكاملة (ARIS) بالتعاون مع شركة «سوفت ويـر إيـه جـى" SOFTWARE AG العالمية المتخصصة فى هذا المجال والمتواجدة فى أكثر من 70 دولة حول العالم؛ أما المنحة التدريبية الثالثة فائقة الاحترافية فتتيح لعدد 100 إحترافى للتأهيل الفنى لوظيفة كبير مسؤولى البيانات (CHIEF DATA OFFICER) الـذى يقوم بالإشراف على جمع البيانات وإدارتها وتخزينها عبر المؤسسة. بالإضافة إلى مسؤوليته عن تحليل واستخلاص الـرؤى من البيانات لدعم متخذى القرار ببيانات وتحليلات عن استراتيجية العمل وقيمته (نتائجه وتأثيراته).

على حين ان المنحة الرابعة التدريبية فى مجال البرمجة المتقدمة لواحدة من أهم لغات البرمجة فى العالم وهى لغة JAVA التى يعتمد عليها أكبر المبرمجين وأهم المؤسسات العالمية حيث سيتم تدريب 1000 مبرمج للحصول على الشهادة الإحترافية الدولية فى مستويين هما « ORACLE CERTIFIED ASSOCIATE, JAVA SE 8 PROGRAMMER » و« ORACLE CERTIFIED PROFESSIONAL, JAVA SE 8 PROGRAMMER »

وأخبرا منحة تدريبية لتأهيل عدد 200 إحترافى على مفاهيم بناء منظومات الأعمال؛ حيث تتعاون الـوزارة مع واحدة من أكبر المؤسسات فى العالم وهى المعهد الدولى لتحليل الأعمالIIBA فى توفير التدريب بمجال تحليل الأعمال وفهم طبيعة عمل المؤسسات والنظم وأهمية ودور إجراءات العمل فى دعم تطور المؤسسات.

الهجرة : تحديث تطبيق «سيارات المصريين بالخارج» وإضافة كافة التعديلات

كتب : ابراهيم احمد - على الديب

كشفت السفيرة سها جندي، وزيـرة الدولة للهجرة وشئون المصريين بالخارج، عن الانتهاء من تحديث البيانات وتنفيذ التعديلات الجديدة علي التطبيق الإلكتروني لمبادرة «منح التيسيرات للمصريين بالخارج لاستيراد سيارة»، والاستجابة لكافة المقترحات، بالتعاون مع وزارة الاتصالات وتكنولوجيا المعلومات. في السياق ذاته، أوضحت وزيرة الهجرة، انه تم مد التسجيل حتى 14 مايو 2023 وإتاحة الفرصة للاستفادة من المبادرة، بجانب تخفيض الضريبة الجمركية بقيمة 70% موضحة أن المشاركين في المبادرة سيتعين عليهم دفع 30 % فقط من الضريبة الجمركية، وربطها كوديعة يتم ردها بعد خمس سنوات، بالجنيه المصري كما تم مد فترة استيراد السيارة إلى 5 سنوات بدلًا من سنة واحدة، لإتاحة الفرصة للمشترين بالتقسيط خارج البلاد، بجلب سياراتهم، بعد انتهاء أقساط السيارة. أضافت في حالة المالك الثاني، فيمكنه جلب السيارات، إذا لم يمر عليها 3 سنوات، من تاريخ التصنيع. لمتابعة كل التفاصيل والتعديلات الجديدة والمحفزات المقدمة للمصريين بالخارج، يمكنكم تحميل تطبيق «سيارات المصريين بالخارج من عمل سوق « جوجل بلاي» و« IOS " .

وزارة الاتصالات اتفاقية مع برنامج الأمم المتحدة الإنمائى لتعزيز استخدام AI

كتب : نهله مقلد - باكينام خالد

أكد الدكتور عمرو طلعت وزير الاتصالات وتكنولوجيا المعلومات أن توقيع وثيقة مشروع بين وزارة الاتصالات ، وبرنامج الأمم المتحدة الإنمائى بشأن تعزيز استخدام الذكاء الاصطناعي « AI "يأتى فى إطار الشراكات الدولية التي تحرص الوزارة على إقامتها لتطويع التقنيات البازغة ومنها الذكاء الاصطناعى وإنترنت الأشياء والحوسبة فائقة القدرة فى تنفيذ مشروعات بحثية تطبيقية لخدمة مجالات التنمية فى مصر والتصدى للتحديات التى تواجه المجتمع ، مع العمل بالتوازي على تطوير الخبرات المحلية مـن خـلال إشـراك الشباب في مشروعات المركز؛ مشيرا إلى أنه منذ إنشاء مركز الابتكار التطبيقى فى 2020 استطاع المركز إقامة شراكات ناجحة مع عدد من كبرى الجامعات والمؤسسات البحثية لتنفيذ مشروعات باستخدام أحدث التقنيات فى عدد من المجالات مثل الزراعة والصحة ومعالجة اللغات الطبيعية.

أضـاف بـمـوجـب الاتفاقية سيتم مـن خـلال تقديم الدعم التقنى والمؤسسى لمركز «الابتكار التطبيقى » ، التابع لوزارة الاتصالات ، على مـدار 5 أعـوام لمساعدته فى تحقيق أهدافه نحو تعزيز واستخدام تكنولوجيا المعلومات والاتـصـالات البازغة فى معالجة وتحليل وإيـجـاد حلول مبتكرة للتحديات الوطنية، بالإضافة إلى تطوير رأس المال البشري وتعزيز القدرات التقنية والمؤسسية لمركز الابتكار التطبيقى.

بإقتراح مصري : مجلس وزراء الصحة العرب يوافق على تأسيس الوكالة العربية للدواء «وعد»

كتب : سماح سعيد – نهله مقلد

أشاد الدكتور خالد عبدالغفار وزير الصحة والسكان ورئيس المكتب التنفيذي لمجلس وزراء الصحة العرب، بالموافقة على المقترح المصري، بتأسيس وإنشاء الوكالة العربية للدواء «وعد» ومقرها في مصر، مؤكدا أن هذا التحرك يعد إحدى ثمار نجاح الدورة الـ58 لمجلس وزراء الصحة العرب.

أكد أن العمل العربي المشترك لن يتحقق إلا بترجمة حقيقية للأفكار البناءة على أرض الواقع، منوها أن إنشاء هذا الكيان العربي سيفعل القدرات التصنيعية في الدول العربية، بالتعاون والتنسيق والتكامل مع جميع هيئات الدواء العالمية، مضيفا أن هيئات الدواء العربية المختصة ستناقش كافة التفاصيل الفنية.

أضاف إنشاء الوكالة العربية للدواء سيحقق استدامة دوائية لكل الدول العربية من خلال فتح أسواق جديدة للأدوية والمستلزمات التي تصنع داخل الدول العربية، وهو ما سيلقي بظلاله على دعم الاقتصادات العربية، ويحقق في مجملة نموا اقتصاديا لكافة دول الوطن العربي، وسيدعم عمل الهيئات العربية العليا للدواء، دون أي تعارض مع القوانين الوطنية للدول الأعضاء.

أشار موافقة مجلس وزراء الصحة العرب على إنشاء الوكالة العربية للدواء، ينم عن وعي كامل وإدراك ناضج لتحقيق المصلحة العربية المشتركة.

معيط:

نستهدف 10 مليار دولار تدفقات أجنبية مباشرة..واتفاقيات بقيمة 83 مليار دولار للطاقة الخضراء

كتب : اميرطه – نهلة أحمد

أكـد الدكتور محمد معيط وزيـر المالية، أن مصر تفتح أبوابها للمستثمرين العرب والأجانب، بإرادة سياسية داعمة للاستثمار، وبيئة مواتية للأعمال، واقتصاد بات أكثر جذبًا بفرص واعدة للقطاع الخاص فى شتى المجالات، اذ نستهدف الوصول بصافي التدفقات الأجنبية المباشرة إلى 10 مليارات دولار خلال العام المالي الحالي ليسهم فى تحويل مصر إلى مركز أكثر تحفيزًا للإنتاج والتصدير لأوروبا وأفريقيا، خاصة أننا نمتلك بنية تحتية متطورة وقادرة على تلبية كل احتياجات الأنشطة الإنتاجية، إضافة إلى العديد من الحوافز الضريبية والجمركية، حيث نستهدف الوصول إلى صادرات بحجم 100 مليار دولار .

أضـاف ، فـى لـقـائـه مع المستثمرين السعوديين بالرياض، بحضور بندر بن محمد العامري، رئيس مجلس الأعمال المصرى السعودي، أشار معيط، نستهدف تحويل 50% مـن الاستثمارات العامة إلى «مشروعات خضراء» العام المالي المقبل، وقد قامت مصر بتوقيع عدد من الشراكات مع مؤسسات التمويل وشركاء التنمية الدوليين، في إطار برنامج «نُوفى» للتوسع في استثمارات الطاقة والمياه والغذاء، إضافة إلى مذكرات تفاهم لمشروعات الطاقة الخضراء بالمنطقة الاقتصادية لقناة السويس بقيمة 83 مليار دولار، فضلاً على توقيع 9 اتفاقيات إطارية لتطوير مشروعات ومرافق الأمونيا والهيدروجين الأخضر.

وزيرة التخطيط: الاولوية للاستثمارات بقطاع الاتصالات والزراعة والصناعة

كتب: محمد العطار – على الديب

قدمت الدكتورة هالة السعيد وزيـرة التخطيط والتنمية الاقتصادية أهم الملامح الأساسيّة للخطة الاستثماريّة للعام في إطـار مُرتكزات ومُستهدفات خطة التنمية مُتوسّطة المدى : -2022 2023 – 2025-2026، مشيرة في هـذا الصدد إلـى أن التوجهات الاستثمارية للخطة الاستثمارية تركز على القطاعات ذات الأولوية في برنامج الإصلاح الاقتصادي والاجتماعي الهيكلي، ممثلة في قطاعات الاتصالات و الزراعة والصناعة ، مشيرة إلى أنها ترتكز أيضا على إعطاء الأولوية لمشروعات التحول الرقمي، فضلا عن توجيه الاستثمارات الصناعية لصالح مشروعات إحلال الواردات من المكونات والسلع الوسيطة؛ للوفاء باحتياجات الصناعة الوطنية، وتأمين توافر مستلزماتها، إلى جانب تنمية المشروعات المتوسطة والصغيرة؛ من أجل العمل على توسيع الطاقة الاستيعابية لسوق العمل.

رئيس هيئة الاستثمار :

تأسيس أول مجمع للتصنيع الذكي صديق البيئة لتوطين التكنولوجيا

كتب : محمد الخولي – وائل الحسينى

قام حسام هيبة، الرئيس التنفيذي للهيئة العامة للاستثمار والمناطق الحرة، مع تشاو يانج رئيس مجلس إدارة مجموعة هاير العالمية لصناعة الأجهزة المنزلية ، والتى كانت ضمن أول قائمة للشركات الحاصلة على الرخصة في ديسمبر الماضي ، بوضع حجر الأسـاس لمجمع «هاير- إيجيبت» بمدينة العاشر من رمضان، وهو أول مجمع للتصنيع الذكي صديق للبيئة في مصر، على مساحة 200 ألف متر مربع حيث تضم المرحلة الأولى من المجمع 3 مصانع رئيسية، بالإضافة إلى المصانع المغذية، بتكلفة استثمارية تتجاوز 100 مليون دولار، ويوفر ألفين فرصة عمل مباشرة وغير مباشرة، ومن المتوقع أن يبدأ الإنتاج في الربع الأول من العام القادم، بطاقة إنتاجية سنوية مليون جهاز، بمكون محلي يتراوح من 60 إلى 70 في المئة.

من جهته قـال حسام هيبة إن الحكومتين المصرية والصينية تتعاونان من أجل أن يصبح نجاح «هاير إليكتريك إيجيبت» عامل جذب لاستثمارات صينية أخرى، خاصة الشركات الصناعية المهتمة بتوطين نقل التكنولوجيا إلى مصر وقال إن الاستثمار الضخم لشركة هاير في مصر خطوة هامة في طريق توطين التكنولوجيا الصناعية، حيث ستقوم الشركة بإنشاء مركز بحثي خاص بتطوير المنتجات في مصر، وليس فقط مجرد نقل التكنولوجيا من الخارج، بالإضافة لإقامة مجمع صناعي ضخم في مصر يجذب استثمارات جديدة في الصناعات المغذية والمرتبطة بصناعة الأجهزة المنزلية.

من جهته قال تشاو يانج، رئيس مجلس إدارة شركة هاير العالمية، إن الاستثمار في مصر هو هدف استراتيجي للحكومة والشركات الصينية، للاستفادة من حوافز الاستثمار التي تقدمها الحكومة المصرية.

بـ 7.7 مليار دولار : SAP تبيع أسهمها في «كوالتريكس» للبرمجيات

كتب : باسل خالد – رشا حسين

وافقت شركة ساب» SAP" ، الألمانية المتخصصة فى البرمجيات ، على بيع أسهمها في «كوالتريكس إنترناشونال»، وهي شركة برمجيات متخصصة في إدارة الخبرة، مقابل حوالي 7.7 مليار دولار.

وكشفت ساب أن الصفقة جزء من الاستحواذ النقدي الكامل على كوالتريكس بقيمة 12.5 مليار دولار من قبل صناديق تابعة لـ«سيلفر ليك» و«مجلس استثمار خطة المعاشات التقاعدية الكندية» (سي بي بي)، وفق وكالة الأنباء الألمانية. من جهته قال كريستيان كلاين، الرئيس التنفيذي وعضو المجلس التنفيذي لشركة «ساب إس إي»: «تتمتع سيلفر ليك بالخبرة التشغيلية وسجل حافل مع شركات البرمجيات لمساعدة كوالتريكس على توسيع ريادتها في فئة إدارة الخبرة التي كانت رائدة فيها.

اتصالات من &e تتعاون مع الهيئة العربية للتصنيع لتوفير مكونات شبكات المحمول

كتب : باكينام خالد – نيللي عبد الحميد

وقـعـت شـركـة «اتـصـالات مصر من &E "بروتوكول تعاون مع الهيئة العربية للتصنيع لاستغلال إمكانيات المصانع التابعة للهيئة في توفير احتياجات شركة اتصالات مصر من أبـراج محطات التقوية، وغرف المعدات، والكابلات، ولوحات التوزيع، والمولدات، ولوحات الخلايا الشمسية، وذلك ضمن سياسة الشركة لتشجيع المنتج المصري.

مـن جهته قـال المهندس حسام الـمـعـداوي، الرئيس التنفيذي للقطاع المؤسسي بشركة «اتصالات من &E «أن نسعى لتعويز التعاون مغ الهيئة العربية للتصنيع، الظهير الصناعي للدولة المصرية. بخبراتها و قدراتها التصنيعية والبشرية التي تحظى بها وفقاً لنظم الجودة العالمية، لافتاً لتميزها بإنجاز كافة مجالات التعاون بالكفاءة المطلوبة وأعلي مستويات الجودة والسرعة في التنفيذ وتسليمها في التوقيتات المحددة، فضلاً عن خدمات ما بعد البيع.

أضـاف التعاون سيمثل إضافة كبيرة للاقتصاد المصري، وخاصة أننا سنعمل على تصميم وتصنيع المنتجات بفكر وإبداع مصري وبالقدرات التصنيعية الوطنية بالهيئة العربية للتصنيع، مما يساهم في دعم جهود الدولة لتطين الصناعة الوطنية، والمساهمة في تطوير منظومة العمل بقطاع تكنولوجيا المعلومات والاتصالات، بما ينعكس إيجابيا على تحقيق التنمية المستدامة».

من جهه أكد اللواء أ.ح مهندس مختار عبد اللطيف، رئيس الهيئة العربية للتصنيع، على أهمية تنفيذ توجيهات الرئيس عبد الفتاح السيسي بتعزيز التعاون البناء بين مؤسسات الدولة واستغلال القدرات التصنيعية الوطنية لتعميق الصناعة وزيـادة نسب المكون المحلي، وتوطين التكنولوجيا، وتحقيق التكامل الصناعي، وزيـادة الطاقات الإنتاجية، والحد من الاستيراد، وزيادة القيمة المضافة بمنتجات وطنية تحت شعار «صنع في مصر».

يحول النص لفيديو :

مايكروسوفت تطرح CHATGPT-4

كتب : سماح سعيد - ابراهيم أحمد

يستعد» CHATGPT» ، روبـوت الدردشة المدعوم بتقنية الذكاء الاصطناعي» AI»، لإحداث ثورة جديدة في عالم التكنولوجيا، فلن تتوقف مهامه عند إرسـال رسائل نصية شبيهة برسائل البشر بل أكثر من ذلك، بدوره كشف أندرياس براون مسؤول تنفيذي لقطاع التتكنولوجيا في « مايكروسوفت» العالمية إن الإصدار الجديد « CHATGPT» ، روبوت الدردشة المدعوم بتقنية الذكاء الاصطناعي» AI»، ، الذى تم طرحه الأسبوع الماضى ، سيكون قادرا على تحويل الرسائل النصية في المحادثات إلى مقاطع فيديو.

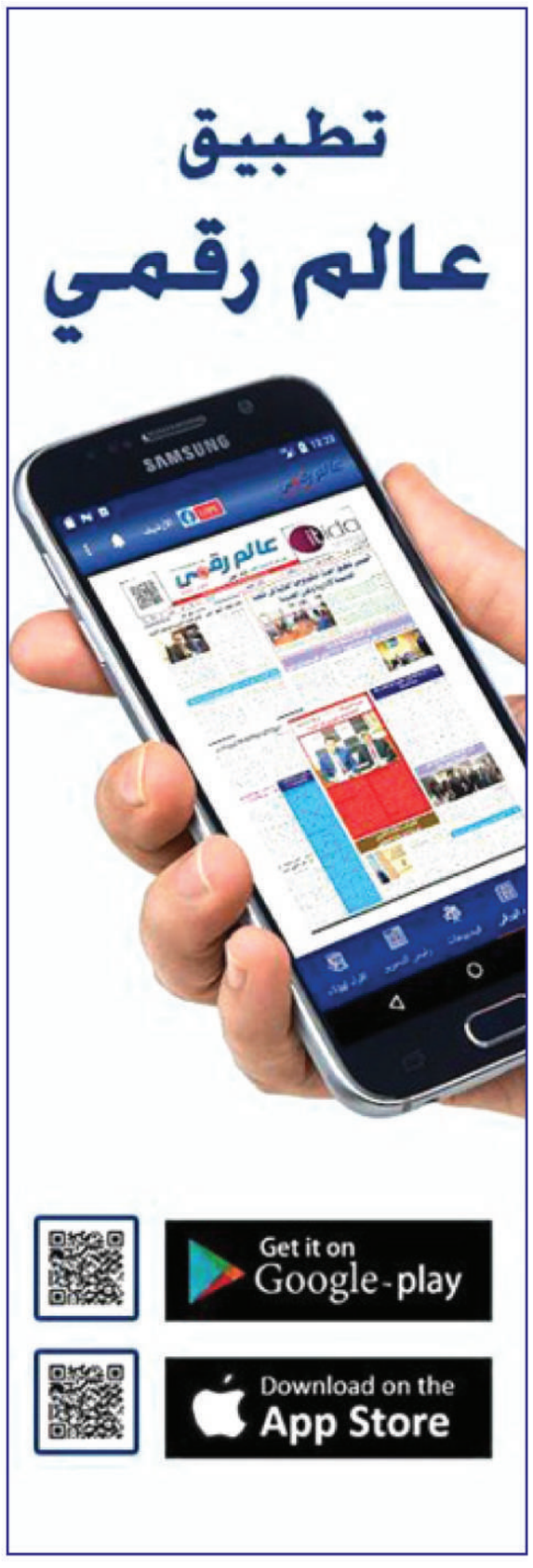

رؤيتنا

«عالم رقمى» لم يعد تعبيراً غامضاً يحتاج إلى تفسير فى ضوء ما نشاهده الآن، وما يدور حولنا من تغيرات متسارعة تدفعنا بقوة إلى عصر عولمة المعرفة ، والعلم ، وثورة المعلومات، والاتصالات التى اقتحمت كل تفاصيل حياتنا، وإن لم نلحق بها نظل مكاننا بل سيتجاوزنا الزمن بمراحل.

«عالم رقمى» جريدتكم تسعى لكم ومعكم إلى دخول عالم تكنولوجيا المعلومات والاتصالات عبر المشاركة فى إعداد جيل جديد قادر على التعامل مع هذا المجال بقوة، والانتقال من مرحلة المستخدم إلى الإنتاج وإيجاد مجتمع المعلومات.

«عالم رقمى» تسعى حثيثاً إلى المشاركة فى إيجاد ذلك المجتمع من خلال التوعية والتسويق بكل مفردات مجتمع المعلومات وسوق التكنولوجيا والاتصالات محلياً وعالمياً من جهاز الكمبيوتر والتليفون المحمول مروراً بشبكة الإنترنت وصولاً إلى خدمات المحتوى الإلكترونى.

«عالم رقمى» تهدف إلى فتح قنوات الاتصال والتفاعل بين كل أطراف مجتمع المعلومات بداية منك إلى الشركات ومؤسسات الأعمال والأجهزة الحكومية والجمعيات الأهلية دون مبالغة أو تهميش طرف لصالح آخر.

عالم رقمى
أول جريدة اسبوعية متخصصة فى تكنولوجيا المعلومات والاتصالات
تصدر عن شركة عالم رقمى للصحافة و النشر والتوزيع
بترخيص من المجلس الاعلى للصحافة
الاصدار الثانى
التصميمات الفنية بجريدة «عالم رقمى»
رئيس مجلس الإدارة ورئيس التحرير
خالد حسن
مدير عام التحرير
فاتن الخولى
مدير الديسك
عثمان أمين
المشرف الفنى العام
محسن سيد
سكرتير التحرير
عادل فريج
قسم التحقيقات : محمد ايمن
قسم الاخبار : باكينام خالد
قسم الخارجى: بيتر نبيل
المدير التقنى : باسل خالد
المدير المالى : منال رضوان
مدير المحتوي الالكتروني: شيماء حسن
للاشتراكات والاعلانات
شركة عالم رقمى
المكتب الرئيسي : 8 شارع حسن ابوسعدة الحي السابع مدينة العبور
ت: 0244818333
محمول: 01009990515
www.alamrakamy.com
Info@alamrakamy.com

بالتعاون مع شركات التكنولوجيا العالمية :

وزارة الاتصالات تطلق مجموعة من البرامج التدريبية الاحترافية المؤهلة لوظائف المستقبل

كتب : باكينام خالد – أمير طه

في إطار تنفيذ استراتيجية وزارة الاتصالات وتكنولوجيا المعلومات لبناء القدرات الرقمية للشباب من خلال التعاون مع كبرى الشركات العالمية في أى مجال تكنولوجي للمعلومات؛ أعلنت وزارة الاتصالات وتكنولوجيا المعلومات عن إطلاق مجموعة من البرامج التدريبية الاحترافية المتقدمة بالتعاون مع كبرى الشركات الدولية بهدف تأهيل الشباب فى مجالات تكنولوجيا المستقبل.

وتشمل الحزم التدريبية مجموعة متنوعة من المجالات أولها منحة تدريبية في مجال الحوسبة السحابية بالتعاون مع شركة RED HAT العالمية الرائدة في هذا المجال؛ حيث تهدف المنحة إلى تنمية قدرات الشباب وإعداد الكوادر الفنية في تخصصات إدارة وتشغيل وبرمجة البنية التحتية الرقمية، من خلال 18 مسارا تدريبيا مختلفا يشمل كل جوانب الإدارة والتشغيل والبرمجة المتقدمة للبنية التحتية الرقمية.

وتستهدف المنحة التدريبية بناء قدرات 200 متخصص من خريجى الحاسبات، والذين يعملون فى كافة القطاعات سواء بشكل مستقل أو في شركات متخصصة بهذا المجال.

يمكن التسجيل في المنحة التدريبية RED HAT على الرابط التالي
HTTPS://WWW.GLOBALKNOWLEDGE.COM/EN-EG/TRAINING/GK-DIGITAL-LEARNING/RED-HAT-ASSESSMENT

نظم المعلومات المتكاملة وتحليل البيانات

أما المنحة التدريبية الثانية فهي تتعلق بمجال هندسة نظم المعلومات المتكاملة (ARIS) بالتعاون مع شركة «سوفت وير إيه جى" SOFTWARE AG العالمية الرائدة فى هذا المجال والمتواجدة فى أكثر من 70 دولة حول العالم؛ حيث تهدف المنحة إلى تنمية قدرات الشباب وإعداد الكوادر الفنية فى تخصصات نظم المعلومات المتكاملة وهندسة دورات العمل الحاكمة.

وتستهدف المنحة التدريبية بناء قدرات 200 متخصص من خريجى الحاسبات أو نظم المعلومات أو تكنولوجيا الأعمال. وقد تم تصميم البرنامج التدريبي والمحتوى الخاص به من خلال خبراء متخصصين من شركة SOFTWARE AG ، وستتم إتاحة التدريب عبر آليات رقمية، من خلال عدة منصات تدريبية وفصول افتراضية وكذلك سيتم توفير تدريبات عملية للوصول بالطلاب إلى مستوى احترافى يواكب المعايير العالمية في هذا التخصص نظرياً وعملياً.

للتسجيل فى المنحة التدريبية ARIS يرجى زيارة الرابط
HTTPS://FORMS.OFFICE.COM/R/QQWNF7SG9K

في حين ان المنحة الثالثة تدريبية فائقة الاحترافية لعدد 100 احترافي للتأهيل الفنى لوظيفة كبير مسئولي البيانات (CHIEF DATA OFFICER) الذي يقوم بالإشراف على جمع البيانات وإدارتها وتخزينها عبر المؤسسة. بالإضافة إلى مسؤوليته عن تحليل واستخلاص الرؤى من البيانات لدعم متخذى القرار ببيانات وتحليلات عن استراتيجية العمل وقيمته (نتائجه وتأثيراته). حيث تأتي هذه المنحة في إطار التزام الوزارة بدعم كي المؤسسات في الدولة بكوادر عالية الكفاءة في منظومات البيانات.

منح تدريبية بمجالات الحوسبة السحابية وهندسة نظم المعلومات المتكاملة وعلوم البيانات ولغة JAVA

وتتضمن المنحة مسارات تدريبية متعددة ويتم من خلالها منح عدد من الشهادات الإحترافية الدولية بمجال البيانات ويتطلب هذا التدريب خبرة سابقة فى مجال البيانات والمعلومات واتخاذ القرار بالتزامن مع خبرة في التكنولوجيا.

وللتسجيل في منحة CHIEF DATA OFFICER يرجى زيارة الرابط HTTPS://MCIT.ACADEMY/

وفيما يتعلق بالمنحة التدريبية الرابعة في مجال البرمجة المتقدمة لواحدة من أهم لغات البرمجة في العالم وهى لغة JAVA، التي يعتمد عليها أكبر المبرمجين وأهم المؤسسات العالمية. حيث سيتم تدريب 1000 مبرمج للحصول على الشهادة الإحترافية الدولية في مستويين هما :

ORACLE CERTIFIED ASSOCIATE, JAVA SE 8 PROGRAMMER

ORACLE CERTIFIED PROFESSIONAL, JAVA SE 8 PROGRAMMER

وللتسجيل في منحة «JAVA » يرجى زيارة الرابط
HTTPS://WWW.GLOBALKNOWLEDGE.COM/EN-EG/TRAINING/GK-DIGITAL-LEARNING/MCIT-ORACLE-ASSESSMENT

دعم تطور المؤسسات

وأخيرا هناك منحة تدريبية لتأهيل عدد 200 احترافي على مفاهيم بناء منظومات الأعمال؛ حيث تتعاون الوزارة مع واحدة من كبرى المؤسسات في العالم وهى المعهد الدولي لتحليل الأعمالIIBA فى توفير التدريب بمجال تحليل الأعمال وفهم طبيعة عمل المؤسسات والنظم وأهمية ودور إجـراءات العمل فى دعم تطور المؤسسات.

للتسجيل فـي المنحة التدريبية BUSINESS ANALYSIS يرجى زيارة الرابط:
HTTPS://WWW.GLOBALKNOWLEDGE.COM/EN-EG/TRAINING/GK-DIGITAL-LEARNING/BUSINESS-ANALYSIS-ESSENTIALS-ASSESSMENT

جدير بالذكر أن وزارة الاتصالات كانت أطلقت العديد من البرامج التدريبية التى يتم تنفيذها بالتعاون مع كبرى الشركات العالمية العاملة في مجال تكنولوجيا لإعداد وتأهيل الكوادر المصرية على الشهادات الاحترافية الدولية في التقنيات الحديثة على النحو الذى يتواكب مع التطورات التكنولوجية، ويلبي متطلبات سوق العمل على الصعيدين المحلي والعالمي.

مع التركيز على رفاهية اللاعبين والصحة العقلية :

150 مليون دولار مجموع جوائز أكبر 10 بطولات للرياضات الإلكترونية في عام 2022

كتب : محمد الخولي – محمد شوقي

تستمر صناعة الرياضات الإلكترونية في النمو ، حيث منحت أفضل 10 بطولات للرياضات الإلكترونية جوائز مالية تزيد على 150 مليون دولار في عام 2022 ، مما يدل على وجود اهتمام عالمي كبير بصناعة الألعاب.

وفقًا للبيانات التي حصل عليها مركز BLOCKCHAIN ، تصدرت DOTA 2 الرسم البياني بمجموع جوائز يزيد على 32.53 مليون دولار ، تليها PUBG MOBILE و ARENA OF VALOR ، بمجموع 24.72 مليون دولار و 18.65 مليون دولار على التوالي وأبلغت PUBG: BATTLEGROUNDS TOURNAMENT عن جائزة مالية قدرها 16.35 مليون دولار ، متجاوزة مجموع جوائز COUNTER-STRIKE: GLOBAL OFFENSIVE البالغة 15.62 مليون دولار.

بينما كان مجموع جوائز DOTA 2 أقل مما كان عليه في عام 2021 ، كان الاتجاه العام هو زيادة مطردة في أموال الجوائز ، حيث نمت سنويًا من 35.45 مليون دولار في عام 2017 إلى 48.69 مليون دولار في عام 2021 فإن الاتجاه العام على مر السنين يظهر زيادة مطردة. نما مجموع جوائز البطولة من 35.45 مليون دولار في عام 2017 إلى ما يقرب من 40.49 مليون دولار في العام التالي ، و 46.43 مليون دولار في عام 2019 ، حيث ارتفع سنويًا إلى 48.69 مليون دولار في عام 2021.

سيطرت ألعاب الكمبيوتر وألعاب وحدة التحكم على معظم البطولات ، لكن ألعاب الهاتف المحمول احتلت المركزين الثاني والثالث، حسب البحث ، مما يدل على زيادة شعبية ألعاب الهاتف المحمول في الساحة التنافسية».

تحدي 2022

واجهت صناعة الرياضات الإلكترونية تحديات متعددة في عام 2022 بسبب الوباء ، مما أدى إلى إلغاء الأحـداث وخسائر في الإيرادات. كما كانت رفاهية محترفي الرياضات الإلكترونية والإرهـاق من المخاوف المهمة ، حيث دعا الكثيرون إلى لوائح وأنظمة دعم أفضل.

منصات الألعاب

ومع ذلك ، يتوقع خبراء الصناعة أن يستمر سوق الرياضات الإلكترونية في النمو والتوسع ليصل إلى 3.57 مليار دولار بحلول عام 2027 ، مع التركيز على رفاهية اللاعبين والصحة العقلية.

شهدت الرياضات الإلكترونية ، أو ألعاب الفيديو التنافسية ، ارتفاعًا في شعبيتها في السنوات الأخيرة ، حيث يتابع الملايين من المشجعين مشاهدة لاعبيهم المفضلين وهم يتنافسون. أصبحت الرياضات الإلكترونية ، التي كانت تعتبر نشاطًا متخصصًا ، ظاهرة عالمية مع نمو سريع لقاعدة المعجبين والفرق المحترفة والجهات الراعية ذات الأسماء الكبيرة. حتى أن الصناعة اكتسبت اعترافًا بأنها رياضة مشروعة ،حيث تفكر اللجنة الأولمبية الدولية في إدراجها في الألـعـاب الأولمبية. وبالتالي ، مع توسع الصناعة ، تزداد الآفاق المالية المقابلة أيضًا.

تشمل الألعاب الأخرى المدرجة في قائمة أكبر مجموعات جوائز بطولات الرياضات الإلكترونية ألعابًا مثل FORTNITE ، التي تمنح أكثر من 12.6 مليون دولار ، و TOM CLANCY'S RAINBOW SIX SIEGE و ROCKET LEAGUE ، وكلاهما يقدم مجموعات مماثلة بقيمة 8.73 مليون دولار. تبلغ قيمة اللعبة الشهيرة متعددة اللاعبين عبر الإنترنت ، LEAGUE OF LEGENDS ، ما يقرب من 7.79 مليون دولار ، في حين أن لعبة إطلاق النار التكتيكية من منظور الشخص الأول ، VALORANT ، تساهم في مجموع الجوائز الجماعية التي تزيد على 150 مليون دولار مع جائزة البطولة التي تبلغ 7.31 مليون دولار.

المنتور تحصد 10 ملايين دولار بقيادة مجموعة E& الإماراتية لدعم القطاع التعليمي

كتب : باسل خالد - وائل الحسينى

حصدت منصة المنتور (ALMENTOR) ، العربية المتخصصة في مجال صناعة التعّلم بالفيديو في منطقة الشرق الأوسط، 10 ملايين دولار خلال جولتها الاستثمارية الأخيرة بقيادة E& الاستثمار، ركيزة الاستثمار في مجموعة E&، حيث تسعى الشركة إلى تحقيق هدف منصة المنتور المتمثل في خدمة عشرة ملايين متعلم في منطقة الشرق الأوسط وشمال إفريقيا كما تتطلع منصة المنتور للاستفادة من هذا التمويل لتعزيز استثماراتها في قطاع الـB2C والتوسع في المملكة العربية السعودية. وبذلك، تنضم E& الاستثمار إلى المستثمرين الحاليين PARTECH -SAWARI VENTURES EGYPT VENTURES - SANGO CAPITAL - -ENDURE CAPITAL

من الجدير بالذكر، أن منصة المنتور تستهدف قطاعًا كبيرًا من المتعلمين يضم قرابة 400 مليون ناطق باللغة العربية ممن يعانون من نقص الخدمات التعليمية، وذلك في ظل زيادة عدد سكان منطقة الشرق الأوسط وشمال إفريقيا بوتيرة أسرع من سكان المناطق والقطاعات المتقدمة، حيث لا تزال تواجه منطقتنا العربية تراجعًا في الإنفاق والاستثمار في مجال التعليم مع ارتفاع نسبة الطلاب مقارنة بالمُعلمين وهي نسبة تصل إلى 16.5 في الإمارات العربية المتحدة، و19.6 % في المملكة العربية السعودية، و24.2 % في مصر، مقابل 15.1 % في الولايات المتحدة والمملكة المتحدة. لذلك تعمل المنتور على سد هذه الفجوة من خلال توفير تعليم في متناول اليد وتمكين المتعلمين من تحقيق التطوير الوظيفي والاستعداد لسوق العمل. ذكر كل من إيهاب فكري، المؤسس المشارك والرئيس التنفيذي لشركة المنتور، وإبراهيم كامل، الشريك المؤسس والرئيس التنفيذي للعمليات، أن «تمكين عشرة ملايين متعلم يعد علامة فارقة في رؤية المنتور الشاملة لبث الأمل ومنح فرص التطوير لكافة الأفراد في منطقة الشرق الأوسـط. معربين عن فخرهم وحماسهم للشراكة مع مجموعةE& التي تعد قيمة مضافة لرحلة المنتور في عالم التّعلم الرقمي.

من ناحيته قال إيدي فرحات، نائب الرئيس في E& الاستثمار «يشهد قطاع التعليم تحولات كبيرة في أساليب تقديمه وتوفيره للطلاب، ويهدف استثمارنا في المنتور إلى الاستفادة من هذه الفرصة الاقتصادية لإحداث التأثير الإيجابي في منطقتنا التي تتسم بسرعة النمو. فنحن نؤمن بأن الخبرات التي يتيحها المنتور في التعلم الشخصي والمحتوى العربي عالي الجودة سوف تساهم في تحقيق أهدافنا المنشودة. ونثمن الخبرات والرؤية المبتكرة التي تتيحها المنتور، ويسعدنا أن نتعاون معهم لدعم هذه الرؤية ومساندتهم لتحقيق أهدافهم في القطاع التعليمي».

150 مليون دولار: منصة تمارا تحصل على تمويل بالدين من جولدمان ساكس

كتب : على الديب – نهلة أحمد

نجحت منصة « تمارا « ، السعودية المتخصصة فى خدمات الشراء والدفع لاحقًا، على تمويل بالدين بقيمة 150 مليون دولار ، اى ما يعادل 563 مليون ريال ، من بنك جولدمان ساكس الأمريكي، وهي الصفقة الأولى من نوعها للبنك الأمريكي. ورفعت المنصة بذلك حجم التمويل الذي حصلت عليه حتى اللحظة لأكثر من 380 مليون دولار ، اى ما يعادل 1.4 مليار ريال سعودي ، منذ انطلاقها في 2020.

بقيمة 96 مليون دولار: FLAT6LABS تُطلق صندوقاً جديداً لرأس المال الاستثماري

كتب : نهله مقلد – رشا حسين

كشفت شـركـة « FLAT6LABS » ، المتخصصة بالشرق الأوسط وشمال إفريقيا في التمويل الأساسي والاستثمار المبكر لرأس المال المُخاطِر، عن إطلاق صندوق جديد بقيمة 95 مليون دولار لتعزيز نمو وتطوير الشركات الناشئة في مجال التكنولوجيا في المرحلة المبكرة في القارة الأفريقية.

وتتمتع « FLAT6LABS » بسجل حافل في التدقيق والاستثمار في الشركات الناشئة الواعدة في شمال إفريقيا منذ تأسيسها قبل 12 عامًا، حيث استثمرت أكثر من 16 مليون دولار في الشركات الناشئة، وجمعت أكثر من 191 مليون دولار لتمويل المتابعة أثناء توفير أكثر من 2,500 وظيفة مباشرة و80,000 وظيفة غير مباشرة من خلال أول صندوقين لها في مصر وتونس.

سيركز صندوق التمويل الأولـي بإفريقيا (ASF) من مقره في مصر، على ثلاثة أقاليم استثمار رئيسية في إفريقيا: شمال إفريقيا وغرب إفريقيا وشرق إفريقيا. ستعمل FLAT6LABS على توسيع نطاق وصولها إلى العديد من المناطق الجديدة بما في ذلك نيجيريا وغانا وكينيا والمغرب والسنغال، من بين دول أخرى. وسيرأس الصندوق رامز الصيرفي ودينا الشنوفي كشريكين عامين للصندوق.

وسيستثمر الصندوق في أكثر من 160 شركة ناشئة في مراحلها الأولى على مدى السنوات الخمس المقبلة تعمل في قطاع التكنولوجيا في إفريقيا، مع التركيز على القطاعات المؤثرة التي تسرع الشمول الرقمي من خلال استخدام تقنيات المعلومات والصناعات التي تساهم في معالجة القضايا الاجتماعية والتحديات البيئية، مثل التكنولوجيا الصحية والتكنولوجيا المالية وتكنولوجيا التعليم والتكنولوجيا الخضراء والتكنولوجيا الزراعية وتكنولوجيا المناخ وقطاعات أخرى حيث إن التدفق الكبير لرأس المال من الصندوق لديه القدرة على خلق أكثر من 14,000 وظيفة، وتقديم الدعم لأكثر من 1,200 مؤسس بمشاركة 20% من النساء، وتحقيق إيرادات تزيد على 700 مليون دولار.

من جهته قال رامز الصيرفي ـ الشريك العام للصندوق، "نحن متحمسون للغاية لإطلاق صندوق التمويل الأولي بإفريقيا. تعد إفريقيا واحدة من أكثر المناطق المحمسة للاستثمار في التكنولوجيا والابتكار، مع إمكانات هائلة غير مستغلة وفرص عمل فريدة.

أضاف سنستفيد من خبرتنا ومعرفتنا لتوجيه مؤسسي الشركات الناشئة لإنشاء شركات قابلة للتطوير حقًا وجاهزة للاستثمار ومقرها إفريقيا موضحا استمرت المنظومة الإفريقية للتكنولوجيا في النمو في عام 2022. وفقًا لتقرير بارتيك 2022 لرأس المال الاستثماري الإفريقي، حيث ارتفع تمويل القطاع الإفريقي من 6.0 مليار دولار في عام 2021 إلى 6.5 مليار دولار في عام 2022 لذلك يمكننا القول أنه من الواضح أن القوى الدافعة لنمو المنظومة التكنولوجية الإفريقية صمدت أمام الرياح الاقتصادية العالمية المعاكسة.

ستستثمر FLAT6LABS في 160 شركة في مرحلة الفكرة حتى المرحلة أ من خلال صندوق التمويل الأولي بإفريقيا، وتتراوح قيمة الاستثمار ما بين 150 ألف دولار أمريكي و 500 ألف دولار أمريكي، وذلك من خلال برنامج FLAT6LABS للتمويل الأولـي بإفريقيا. كما يقدم البرنامج استثمارات لمؤسسي شركات حافظتنا الاستثمارية بشكل منفصل كتمويل لاحق.

يوفر برنامج FLAT6LABS للتمويل الأولي بإفريقيا تمويلًا أوليًا لشركات الحافظة الاستثمارية ل FLAT6LABS التي ستنضم إلى البرنامج، كما ستحصل على دعم على مستوى إقليمي، وفرص الوصول إلى شبكة إقليمية من الخبراء والمدربين المحليين المخضرمين، فضلاً عن الدعم التنظيمي واللوجستي لمساعدتهم في تأسيس وتنمية أعمالهم.

بقيمة 25 مليون دولار

استثمارات جديدة بمنصة QLUB للتكنولوجيا المالية

كتب : نهلة مقلد – محمد العطار

نجحت شركة التقنية المالية الإماراتية، QLUB، فى جمع 25 مليون دولار فى إغلاق جولة استثمارية جديدة بقيادة CHERRY VENTURES وPOIN NINE، ومشاركة STV، رائد فنتشرز، شروق بارتنرز، FINTECH COLLECTIVE، وHEARTCORE، بالإضافة إلى مستثمرين ملائكيين.

ورفعت الشركة بهذه الجولة ما جمعته إلى 42 مليون دولار ، حيث سبق لها الإعلان عن اغلاق استثمارية بقيمة 17 مليون دولار في شهر فبراير العام الماضي.

جدير بالذكر تأسست « QLUB » فى عام 2021 لتقديم حلول المدفوعات للمطاعم والمقاهي عبر تمكين الزبائن مـن دفع فواتيرهم خلال 10 ثواني من خلال مسح رمز الاستجابة السريع (QR) عبر هواتفهم وبدون الحاجة لتثبيت أي تطبيق أو التسجيل لإتمام عملية الدفع وتعمل الشركة حاليًا في 6 دول بيها الإمارات والسعودية وسنغافورة والبرازيل، فيما تتيح خدماتها لما يزيد عن ألفي مطعم ومقهى.

فى جولة أولية :

مشيني للسياحة تجمع 8 ملايين دولار

كتبت : باكينام خالد – سماح سعيد

نجحت شركة مشيني ، السعودية الناشئة المتخصصة في حلول السياحة والسفر، في جمع تمويل جديد بقيمة 8 ملايين دولار (30 مليون ريـال) ضمن جولة أولية حيث شهدت الجولة مشاركة من شركة الشدادي لتقنية المعلومات، ومستثمرين آخرين لم يُكشف عنهم.

جدير بـالاشـارة تأسست شركة مشيني (MESHINI) في عام 2018، وهي تتيح للعملاء حجز الرحلات عبر الإنترنت، فضلاً عن توفير حلول لشركات السياحة لإدارة عملياتهم.

من جهته قال عبد العزيز الحارثي، الشريك المؤسس لمنصة مشيني: أنه منذ تطبيق نظام مشيني ضمن نموذج السياحة التكنولوجية، نما عدد العملاء بما يقرب من مليون عميل، وشهدت المبيعات نموًا بنسبة 211% منذ الإطلاق. لقد حققنا أيضًا أكثر من 900,000 طلب عملاء وحققنا معدل نمو 180% في متوسط قيمة الطلب.

ومن المتوقع أن تستخدم الشركة الناشئة الاستثمارات التي حصلت عليها مؤخرًا في التوسّع الجغرافي، وتوظيف المواهب، وبناء فريق العمل.

رئيسا وزراء مصر والدنمارك يبحثان تعزيز الشراكة بين البلدين:

مدبولي: توسيع نطاق العمل بمشروعات تكنولوجيا الطاقة المتجددة والهيدروجين الأخضر على قمة الأولويات

ميرسك تضخ 500 مليون دولار في مشروع تحويل محطة الحاويات بشرق بورسعيد لمحطة محورية عالمية

كتب : باكينام خالد – أمير طه

أكد الدكتور مصطفى مدبولي، رئيس مجلس الـوزراء أهمية تعزيز العلاقات بين كل من مصر والدنمارك على الصعيد الاقتصادي، لاسيما في مجال تحول الطاقة، موضحًا أن توسيع نطاق العمل بمشروعات الطاقة المتجددة والهيدروجين الأخضر يعد على قمة أولويات عمل الحكومة، ويمكن تعزيز التعاون في هذا المجال مع الجانب الدنماركي، كما يمكن أن يمتد هذا التعاون أيضًا إلى مجالات استراتيجية مثل الأدوية.

جاء ذلك خلال ترأس الدكتور مصطفى مدبولي، رئيس مجلس الـوزراء، وميتا فريدريكسن، رئيسة وزراء الدنمارك جلسة مباحثات موسعة؛ حيث تم استعراض عدد من ملفات التعاون ذات الاهتمام المشترك بين البلدين وحضر المباحثات من الجانب المصري، الدكتور محمد شاكر، وزير الكهرباء والطاقة المتجددة، والسفيرة سها جندي، وزيـرة الدولة للهجرة وشئون المصريين بالخارج، رئيسة بعثة الشرف، والسفير إيهاب نصر، مساعد وزيـر الخارجية للشئون الأوروبية، والسفير محمد كريم شريف، سفير مصر لدى الدنمارك.

فيما شارك في المباحثات من الجانب الدنماركي، لينا ماندیل فينيسيل، كبير مستشاري السياسة الخارجية، والسفير سفيند أولينج، سفير الـدنـمـارك لدى مصر، وعدد من المسئولين وفي مستهل المباحثات، رحّـب رئيس الـوزراء ميتا فريدريكسن والوفد المرافق لها، قائلا نتطلع إلى تعزيز ملفات التعاون لتحقيق نقلة نوعية في العلاقات الثنائية المشتركة".

التعاون الثنائي

أضـاف الدكتور مصطفى مدبولي أن الزيارة تأتي تزامنًا مع الاحتفال خلال العام الجاري بمرور 65 عاماً على بدء التمثيل الدبلوماسي بين البلدين، مشيرًا إلى أن العقود الماضية شهدت علاقات ودية تتسم بالاحترام المتبادل والتقدير بين مصر والدنمارك، وهو ما نتطلع للبناء عليه لتكثيف التعاون الثنائي على عدد من المسارات الواعدة خلال الفترة المقبلة.

وأثنى رئيس الـوزراء على التعاون القائم بين وزارة الكهرباء والطاقة المتجددة والجانب الدنماركي في مجال تحسين كفاءة الطاقة، حيث تم تمديد اتفاق الشراكة القطاعية مع وزارتـي الكهرباء والطاقة والتعاون الدولي حتى عام 2025، بما يعزز توجه البلدين نحو إنتاج الطاقة النظيفة، وإرسـاء دعائم الاقتصاد الأخـضـر، وتحقيق التنمية المُستدامة.

فريدريكسن تؤكد تطلع بلادها لتعزيز التعاون مع مصر فى ملفات الطاقة والنقل البحري واللوجستيات

أشـاد رئيس الـوزراء بصفة خاصة بالاستثمارات القائمة لشركة «ميرسك» في مجالات النقل، ومشروع تحويل محطة الحاويات في شـرق بورسعيد لمحطة محورية عالمية عبر ضخ استثمارات تقدر بنحو 500 مليون دولار.

وأعـرب عن تطلعه إلى قيام الجانب الدنماركي بضخ المزيد من الاستثمارات في السوق المصرية في مجالات النقل البحري ومشاريع تزويد السفن بالوقود الأخضر.

وخلال المباحثات، أعربت رئيسة الوزراء الدنماركية عن سعادتها بزيارة مصر، مشيدة بالمحادثات المثمرة التي أجرتها مع الرئيس عبدالفتاح السيسي، رئيس الجمهورية، حول مجالات التعاون الثنائي، والقضايا الإقليمية والدولية. وأضافت أن هناك العديد من ملفات التعاون الثنائي بين مصر والدنمارك، كما يشمل ذلك جهود تنمية العلاقات الأفريقية الأوروبية.

تحقيق التنمية

من جهتها قالت رئيسة وزراء الدنمارك عن تقديرها للجهود التي تبذلها الدولة المصرية في التعامل مع مجموعة من التحديات فى دولة يزيد تعدادها عن 100 مليون نسمة، وتبذل جهودا حثيثة من أجل تحقيق التنمية وتأمين إمـدادات الغذاء والطاقة، وكذلك الجهود المبذولة لمواجهة التضخم والتغير المناخي ومكافحة الإرهاب.

أضافت فريدريكسن أود أن أعرب عن تقديري للجهود التي يبذلها الرئيس السيسي والحكومة في هـذه المهمة الشاقة». كما أشادت في هذا السياق بنجاح الدولة المصرية في تحقيق معدلات بطالة منخفضة نسبياً رغم كل التحديات القائمة.

الاستقرار الإقليمي

وأكـدت رئيسة وزراء الدنمارك تطلع بلادها لتعزيز التعاون مع مصر فى مختلف المجالات، وفى مقدمتها ملف الطاقة، والنقل البحري، واللوجستيات، وغيرها من المجالات الواعدة.

وفيما يخص الجهود التي تبذلها مصر فى الساحة الدولية، أعربت رئيسة وزراء الدنمارك عن تقديرها للدور الذي تقوم به مصر في تحقيق الاستقرار الإقليمي والدولي، وكذا جهود إحلال السلام والاستقرار في القارة الأفريقية.

مع وفد الوكالة الأمريكية : حجازي يبحث التوسع فى مدارس STEM لتطوير التعليم وتشجيع الابتكار

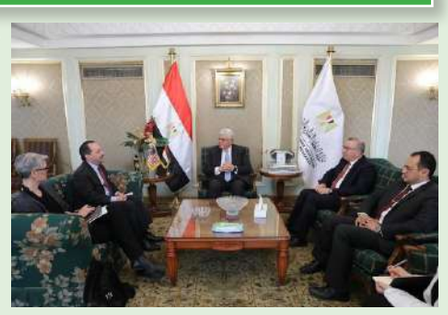

كتب : وائل الحسيني - محمد شوقي

استقبل الدكتور رضا حجازي وزير التربية والتعليم والتعليم الفني وفد الوكالة الأمريكية للتنمية الدولية؛ لمناقشة أوجه التعاون بين الجانبين فى مجال التوسع فى مدارس المتفوقين في العلوم والتكنولوجيا(STEM).

وضم الوفد، أحمد رزق الله مسؤول أول تعليم بالوكالة الأمريكية للتنمية الدولية، والدكتور رضا أبو سريع مدير مشروع دعم مدارس المتفوقين للعلوم والتكنولوجيا، وهالة الصيرفي مستشار تعليم أول بمشروع دعم المتفوقين للعلوم والتكنولوجيا.

وفي مستهل اللقاء، رحب الدكتور رضا حجازى بالحضور، مؤكدًا على التعاون المثمر على مدار السنوات الماضية مع الوكالة الأمريكية للتنمية الدولية فى العديد من المشروعات التعليمية والتي تم تنفيذها في مجالات التعليم، مؤكدًا حرص الوزارة على تعزيز المزيد من أوجه التعاون مع الوكالة خاصة فيما يتعلق بالتوسع في مدارس المتفوقين للعلوم والتكنولوجيا STEM.

أكد الوزير أن مدارس المتفوقين في العلوم والتكنولوجيا STEM أصبحت علامة مضيئة مميزة فى التعليم المصري، مشيرًا إلى أن الدولة مهتمة بتطوير التعليم وتشجيع الابتكار والعمل على اكتشاف ورعاية الموهوبين في كافة المواد الأكاديمية والأنشطة المدرسية، وصقل مهاراتهم في جميع التخصصات، لافتًا إلى إشادة فخامة السيد رئيس الجمهورية بمدارس المتفوقين في العلوم والتكنولوجيا STEM خلال زيارته الأخيرة لمحافظة المنيا، موجهًا بزيادة التوسعات لتلك المدارس علي مستوي الجمهورية.

وخلال الاجتماع، وجه الوزير بإعداد دراسة وتقديم مقترحات حول آليات التوسع في هذه المدارس، واختيار النموذج والنظام الأمثل لإنشاء مدارس جديدة، وذلك بالتعاون مع الإدارة المركزية للتعليم بمصروفات، والإدارة العامة لشئون المتفوقين كما تمت مناقشة أهم التفاصيل والإجراءات التنظيمية لعقد مؤتمر عن نظام تعليم STEM وأهمية التعلم من خلال المشروعات والبحث، مع عرض لنماذج ناجحة من مدارس المتفوقين للعلوم والتكنولوجيا STEM.

الإنتاج الحربي يبحث مع وفد « فومتك الهندية » تعزيز الإمكانيات البشرية والتكنولوجيه والفنية

كتب : نهلة مقلد – محمد الخولي

أكـد الـمـهـنـدس محمد صـلاح الدين مصطفى وزير الدولة للإنتاج الحربى ، عمق العلاقات الوثيقة بين الجانبين الـمـصـري والـهـنـدي وعمق التعاون المشترك بينهما في مختلف المجالات وأكـد علي أوجـه التعاون البناء والمثمر بين شركات الإنـتـاج الحربي والشركات الهندية ومنها علي سبيل المثال التعاون بين شركة حلوان لمحركات الديزل (مصنع 909 الحربي) وشركة أشوك ليلاند الهندية ،متطلعا لإستمرار هذا التعاون المثمر، عقب ذلك استعرض وزير الدولة للإنتاج الحربى الإمكانيات التكنولوجية والتصنيعية والفنية لشركات ووحدات الإنتاج الحربي خاصة تلك الإمكانيات المتوافرة بشركة حلوان للصناعات الهندسية «مصنع 99 الحربي».

جـاء ذلـك خـلال لقائه مع روهيت جوبتا رئيس مجلس الإدارة والعضو المنتدب لشركة « فومتك الهندية « ووفـد مرافق له من الشركة لمناقشة أوجه التعاون في مجال تصنيع وإنتاج جميع المواد الخاصة بمكافحة الحرائق، جاء ذلك بالمقر التابع لـوزارة الإنتاج الحربى بمدينة السلام أشار الـوزيـر أن الشركة (م/99) تمتلك مصنع لإنتاج طفايات الحريق به ثـلاث مجموعات (طفاية تعمل بالبودرة – طفاية تعمل بالسائل – طفاية تعمل بغاز ثاني أكسيد الكربون) ، كما أشـار أن شركة حلوان للصناعات الهندسية هي الشركة الوحيدة الحاصلة على شهادة الجودة في إنتاج طفاية ثاني أكسيد الكربون مقارنة بكل المنافسين من القطاع الخاص والعام بجمهورية مصر العربية، مضيفاً أن الشركة توفر كل أنواع الطفايات والتي تصل إلى (32) نـوع من الطفايات، موضحاً أن القدرة الإنتاجية للمصنع تصل إلى (200) ألف طفاية سنوياً وتنتشر طفايات الحريق التي تنتجها الشركة (مصنع 99 الحربي) في المصالح الحكومية وشركات البترول ومحطات مترو الأنفاق والسكك الحديدية.

لتطوير حلول مبتكرة للتحديات الوطنية : الاتصالات: اتفاقية مع برنامج الأمم المتحدة لتعزيز استخدام الذكاء الاصطناعي عبر دعم مركز الابتكار التطبيقى

كتب : باكينام خالد – رشا حسين

شهد الدكتور عمرو طلعت وزير الاتصالات وتكنولوجيا المعلومات مراسم توقيع وثيقة مشروع بين وزارة الاتصالات وتكنولوجيا المعلومات، وبرنامج الأمم المتحدة الإنمائى بشأن تعزيز استخدام الـذكـاء الاصطناعي من خـلال تقديم الدعم التقنى والمؤسسى لمركز الابتكار التطبيقى التابع لـوزارة الاتـصـالات وتكنولوجيا المعلومات لمساعدته فى تحقيق أهدافه نحو تعزيز واستخدام تكنولوجيا المعلومات والاتصالات البازغة فى معالجة وتحليل وإيجاد حلول مبتكرة للتحديات الوطنية، بالإضافة إلى تطوير رأس المال البشري.

وقع وثيقة المشروع؛ سامر سعيد رئيس الإدارة المركزية للشئون المالية والإداريـة بـوزارة الاتصالات وتكنولوجيا المعلومات ومدير المشروع، واليساندرو فراكاستى الممثل المقيم لبرنامج الأمم المتحدة الإنمائى فى مصر؛ بحضور الدكتور أحمد طنطاوى المشرف على أعمال مركز الابتكار التطبيقى.

شراكات ناجحة

من جهته أكد الدكتور عمرو طلعت وزير الاتصالات وتكنولوجيا المعلومات أن هذا التعاون مع برنامج الأمم المتحدة الإنمائى يأتى فى إطار الشراكات الدولية التي تحرص وزارة الاتصالات وتكنولوجيا المعلومات على إقامتها لتطويع التقنيات البازغة ومنها الذكاء الاصطناعى وإنترنت الأشـيـاء والحوسبة فائقة الـقـدرة فى تنفيذ مشروعات بحثية تطبيقية لخدمة مجالات التنمية فى مصر والتصدى للتحديات التى تواجه المجتمع المصرى، مع العمل بالتوازي على تطوير الخبرات المحلية من خلال إشـراك الشباب في مشروعات المركز؛ مشيرا إلى أنه منذ إنشاء مركز الابتكار التطبيقى فى 2020 استطاع المركز إقامة شراكات ناجحة مع عدد من كبرى الجامعات والمؤسسات البحثية لتنفيذ مشروعات باستخدام أحدث التقنيات فى عدد من المجالات مثل الزراعة والصحة ومعالجة اللغات الطبيعية.

تعزيز القدرات

هذا وبموجب الوثيقة سيتم التعاون بين وزارة الاتـصـالات وتكنولوجيا المعلومات وبرنامج الأمـم المتحدة الإنمائى على مـدار 5 أعـوام لتطوير وتعزيز القدرات التقنية والمؤسسية لمركز الابتكار التطبيقى ليصبح أحد الكيانات الرائدة فى البحث والتطوير فى تكنولوجيات المعلومات والاتصالات البازغة بمصر والدول النامية. وأيضًا دعم جهود المركز فى اتخاذ جميع التدابير اللازمة ليصبح مؤسسة مستدامة تسهم فى استخدام تكنولوجيا المعلومات لمعالجة التحديات الوطنية وحل المشكلات الاستراتيجية، وتعزيز القدرات من خلال التدريب العملى.

كما يهدف المشروع أيضًا إلى دعم تحول مصر إلى اقتصاد رقمى، وتوفير حلول تكنولوجية للتصدى لتحديات التنمية المستدامة، وخلق بيئة مواتية لنمو وتطوير المشاريع الناشئة المبتكرة وذلك من خلال تدريب الكوادر الفنية والإداريـــة، والمساهمة فى استخدام تقنيات تكنولوجيا المعلومات والاتصالات البازغة لمواجهة التحديات الوطنية، فضلا عن دعم مركز الابتكار التطبيقى فى تحقيق الاستدامة المالية والعمل على تطوير وتحسين العمليات الإدارية والتقنية.

بيئة إيجابية

ومن جهته ؛ قال اليساندرو فراكاستى الممثل المقيم لبرنامج الأمم المتحدة الإنمائى فى مصر: «التحول الرقمى والابتكار هما لغة العصر. لا يمكن لدولة أن تصل إلى تنمية مستدامة حقيقية بـدون تحقيق التحول الرقمي. نعتز بشراكة برنامج الأمم المتحدة الإنمائى ووزارة الاتصالات وتكنولوجيا المعلومات والتى تعد شراكة استراتيجية وأساسية لدعم الابتكار فى مصر. وقعنا اليوم مشروع هام كونه يتسق ويساهم بشكل فعال فى خلق بيئة إيجابية تعزز من تحول مصر إلى اقتصاد رقمى وتحقيق أهداف التنمية فى مصر.»

أضاف الابتكار والتحول الرقمى من الركائز الأساسية فى الاستراتيجية العالمية لبرنامج الأمم المتحدة الإنمائى وأيضا فى برنامجنا الوطنى والذى أطلقناه هذا العام لمدة خمس سنوات. لذا فإن تعزيز التحول الرقمى والابتكار من خلال دعم مركز الابتكار التطبيقى يأتى فى وقت هام جدا، فى عالم به متغيرات كثيرة تستدعى أن تكون مصر فى هذا السباق وفى تطور مستمر."

تطوير حلول عالية الكفاءة

مـن جهته قـال الـدكـتـور أحمد طنطاوى المشرف على أعمال مركز الابتكار التطبيقى أن هذه الاتفاقية تعد خطوة هامة في مسيرة مركز الابتكار التطبيقي حيث أنها تتضمن آليات تفتح أبوابا كثيرة للتعاون مع جهات مستفيدة في دول مختلفة حول العالم بهدف تطوير حلول عالية الكفاءة تناسب ظروف كل بلد، مما يقلل المجهود المطلوب والمخاطر المحتملة بوجه عـام ويضيف أيضا خبرات متنوعة لكل الأطراف المتعاونة في المبادرات الرقمية والمشاريع التنموية المشتركة.

رفع كفاءة العمل

وأكـدت الـدكـتـورة عبير شقوير مساعد الممثل المقيم لبرامج التنمية الشاملة والابـتـكـار ببرنامج الأمـم المتحدة الإنمائى أن الذكاء الاصطناعى هو أداة هامة لإحـداث تأثير تحولى من خلال مساعدة البلدان على إطلاق قوة الابتكار، ونحن سعداء بتوقيع مشروع جديد مع وزارة الاتصالات وتكنولوجيا المعلومات لدعم القدرات التقنية والمؤسسية والبشرية لمركز الابتكار التطبيقى لمساعدة الحكومة المصرية فى حل العديد من التحديات باستخدام أحدث الوسائل التكنولوجية، حيث يوفر الذكاء الاصطناعى طرقًا جديدة لرفع كفاءة العمل ومعدلات الإنتاج تدريجياً ، ويساعد أيضا على إسراع وتيرة التنمية من خلال استخدام آليات تختلف عن نماذج التنمية التقليدية.

مع 13 جامعة أمريكية :

وزير التعليم العالي يبحث التعاون البحثي المشترك وبناء القدرات المهنية للطلاب

كتب : محمد العطار – نهلة احمد

عقد د. أيمن عاشور وزير التعليم العالي والبحث العلمي، اجتماعًا مع دانيال روبنستين القائم بأعمال سفير الولايات المتحدة الأمريكية بالقاهرة، ووفدًا رفيع المستوى من ممثلي 13 جامعة أمريكية، وأميد إيست، وذلك لبحث آفاق التعاون المشترك.

في بداية الاجتماع، أكد د. أيمن عاشور على عُمق العلاقات الثنائية التي تربط بين مصر والولايات المتحدة الأمريكية في مختلف المجالات وخاصة في المجالات التعليمية والبحثية، والتي تتمثل في العديد من الاتفاقيات وبروتوكولات التعاون المُثمرة، والتنفيذ المُشترك للكثير من المشروعات الهادفة التي كان من نتائجها المُساهمة في تطوير التعليم والتدريب وتشجيع البحث العلمي.

وأشار د. أيمن عاشور إلى حرص الوزارة على مد جسور الشراكة بين الجامعات المصرية والأمريكية، من خلال عدة سيناريوهات مفتوحة للتعاون المُشترك في العديد من المجالات ذات الصلة بالتعليم العالي والبحث العلمي، مشيرًا لتجارب التعاون الناجحة بين الطرفين ومنها، مراكز التميز، ومراكز دعم وتأهيل ذوى الإعاقة، وكذلك المشروعات التعليمية والبحثية التي تتم بالتعاون مع الوكالة الأمريكية للتنمية الدولية، ومنها مراكز التطوير المهني التي تُسهم في بناء القدرات المهنية للطلاب بالجامعات المصرية.

وأكد الوزير على الاهتمام والدعم الذي توليه الدولة المصرية لمنظومة التعليم العالي، لافتًا إلى الإنجازات الكبيرة التي حققتها خلال الفترة الماضية على صعيد التوسع في الإتاحة وتطوير البنية التحتية لمؤسسات التعليم العالي، وتحديث البرامج الدراسية لملائمة سوق العمل، ومتابعة التطورات التكنولوجية فى مجال التعليم، مشيرًا إلى حجم منظومة التعليم العالى المصرية الكبير وتنوعها ما بين جامعات حكومية وخاصة وأهلية ودولية، إلى جانب التركيز على المسار الفني من خلال التوسع في إنشاء الجامعات التكنولوجية، التي تساهم في تأهيل الخريجين لتلبية احتياجات سوق العمل.

وأبـرز الوزير حرص مصر على الاستثمار في التعليم العالي لمواكبة الزيادة الكبيرة في السكان، مشيرًا إلى أنه من المُتوقع أن يصل عدد الطلاب إلى 5.6 مليون طالب بحلول عام 2032، إلى جانب تلبية الدور الذى تقوم به مصر كقبلة للتعليم فى المنطقة العربية والشرق الأوسط والقارة الإفريقية، مؤكدًا أن الحكومة المصرية تعتبر التعليم العالي بمثابة قاطرة للتنمية الاجتماعية والاقتصادية.

ومن جهته قال روبنستين، أن سفارة بلاده نظمت مؤخرا بالشراكة مع أمديست مصر وبالتنسيق مع وزارة التعليم العالي والبحث العلمي عددًا من الزيارات الميدانية ، لممثلين من 13 جامعة أمريكية رفيعة المستوى لبحث أوجه الشراكة بين الجامعات الأمريكية والمصرية، وتعد هذه ثاني جولة جامعية أمريكية تنظمها السفارة الأمريكية بالقاهرة خلال خمس سنوات لتعزيز التعاون المشترك بين الجامعات الأمريكية والمصرية، وتستهدف الزيارة الحالية تعريف أعضاء وفود الجامعات الأمريكية على نظرائهم المصريين في الجامعات الحكومية والخاصة؛ بهدف استكشاف أوجـه الشراكة والتعاون والبرامج الدولية مع الجامعات المصرية.

وتشمل مجالات الشراكة المُحتملة إنشاء برامج للدراسة في الخارج، وتبادل الطلاب، وإنشاء برامج درجات علمية مزدوجة، وإعداد برامج تعليمية مشتركة عبر الإنترنت، والتعاون بين أعضاء هيئة التدريس في اجراء البحوث المشاركة، والتدريب الداخلي بعد التخرج ويذكر أن حكومة الولايات المتحدة استثمرت على مدار الخمسين عامًا الماضية، أكثر من 350 مليون دولار في المنح التعليمية وبرامج التبادل، ودربت أكثر من 10 آلاف مدرس، وانشأت 2000 مدرسة، و18 مركزًا للإرشاد المهني في الجامعات المصرية.

جدير بالاشارة أن الوفد يضم ممثلين عن 13 جامعة أمريكية وهي (جامعة نورث كارولينا، وجامعة ألباما، وجامعة كاليفورنيا، وجامعة سانتا كروز، وجامعة روتجرز، وجامعة ولاية كولورادو، وجامعة ماساتشوستس امهيريست، وجامعة تافتس، وكلية ويلسلي، وجامعة ماساتشوستس، وجامعة جـورج واشنطن، وجامعة ولايـة ميشيغان،وجامعة بنسلفانيا).

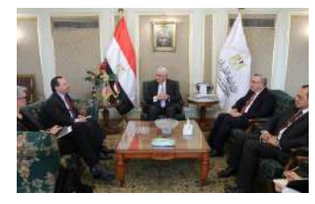

شائعات » إصدار قرار بحذف أجزاء من مناهج شهادة الثانوية العامة للعام الدراسى 2022/2023.
حقائق » وزارة التربية والتعليم والتعليم الفنى:
غير صحيح، ونؤكد أنه لم يتم إصدار أى قرارات بهذا الشأن. ونشدد على أن المقررات الدراسية لطلاب شهادة الثانوية العامة كما هى دون حذف أى أجزاء منها، على أن يؤدى الطلاب الامتحانات فى شهر يونيو 2023 فى جميع أجزاء المقررات الدراسية كاملة، ونناشد الطلاب وأولياء الأمور عدم الانسياق وراء تلك الأخبار المغلوطة، مع استقاء المعلومات من مصادرها الرسمية.

نفي حذف أجزاء من مناهج شهادة الثانوية العامة للعام الدراسي 2023/2022

كتب : وائل الحسينى - نيللي عبد الحميد

ردا على مـا تداولته بعض المواقع الإلكترونية وصفحات التواصل الاجتماعي أنباء بشأن إصـدار قرار بحذف أجزاء من مناهج شهادة الثانوية العامة للعام الدراسي 2023/2022، وقد قام المركز الإعلامي لمجلس الـوزراء بالتواصل مع وزارة التربية والتعليم والتعليم الفني، والتي نفت تلك الأنباء، مُؤكدةً أنه لا صحة لحذف أجزاء من مناهج شهادة الثانوية العامة للعام الدراسي 2023/2022، وأنه لم يتم إصدار أي قرارات بهذا الشأن، مُـشـددةً على أن المقررات الدراسية لطلاب شهادة الثانوية العامة كما هي دون حذف أي أجزاء منها، على أن يؤدي الطلاب الامتحانات في شهر يونيو 2023 في جميع أجزاء المقررات الدراسية كاملةً، مُناشدةً الطلاب وأولياء الأمور عدم الانسياق وراء تلك الأخبار المغلوطة، مع استقاء المعلومات من مصادرها الرسمية.

مع بعثة البنك الدولي :

وزيرة البيئة تستعرض انشطة صندوق الاقتصاد الأزرق ومشروع إدارة تلوث الهواء وتغير المناخ

كتبت : باكينام خالد – سماح سعيد

ناقشت الدكتورة ياسمين فؤاد وزيرة البيئة اجتماعا موسعا مع بعثة البنك الدولي نتائج زيارة البعثة لمتابعة تنفيذ مشروع إدارة تلوث هواء القاهرة الكبرى وتغير المناخ، وتقرير التحليل البيئي القطري، وأنشطة صندوق الاقتصاد الأزرق التابع للبنك « PROBLUE FUND».

وناقشت الـوزيـرة مـع البعثة الأنشطة المقترحة لصندوق الائتمان الأزرق PROBLUE TRUST FUND،و هو صندوق ائتماني متعدد المانحين يديره البنك الدولي لمساعدة البلدان على رسم مسار نحو نهج الاقتصاد الأزرق، حيث أشار ممثلو البعثة إلى أهمية صياغة أنشطة مشتركة في مجال الاقتصاد الأزرق لاستكمال التعاون في مجال تلوث البيئة البحرية بالبلاستيك، وبعد أن أصبح الاقتصاد الأزرق أولوية خاصة مع اكتمال استراتيجية الاقتصاد الأزرق.

أكـدت وزيـرة البيئة على اهتمام مصر بالاقتصاد الأزرق، حيث يتم حاليا مناقشة استراتيجية الاقتصاد الأزرق ومتابعتها من خلال لجنة مخصصة لذلك، وخاصة فى ظل التطورات التي تشهدها مصر في مجال السياحة البيئية في المحميات الطبيعية ودمج المجتمعات المحلية، واتخاذ الاجراءات المنظمة مثل الموافقة لأول مرة على معايير تقييم خاصة بالنزل البيئية بالتعاون مع وزارة السياحة، مما يشجع مزيد من الاستثمارات للقطاع الخاص وتوفير فرص عمل للمجتمعات المحلية.

وتناول الاجتماع مناقشة الوضع الحالي لتنفيذ المكون الأول لمشروع إدارة تلوث هواء القاهرة الكبرى وتغير المناخ والمعنى بتلوث الهواء، والتقدم المحرز في خطة العمل للخروج بها والانتهاء من الدراسات اللازمة، والشق الخاص بالاستشاريين لمشروعات المكون مع التأكيد على الاستعانة بمزيج من الاستشاريين الدوليين والوطنيين ووجهت وزيرة البيئة بضرورة الاستفادة من الشراكة مع البنك الدولي في تنفيذ مشروع تلوث الهواء بالقاهرة الكبرى وتغير المناخ في تبادل الخبرات والمعرفة والتشاور لوضع تصور حول منهجية مختلفة للتعامل مع السحابة السوداء هذا العام، خاصة أنها تربط تلوث الهواء بإدارة المخلفات، والاستفادة من استراتيجية المخلفات الزراعية والتى وضعتها وزارة البيئة وخطة عمل إدارة المخلفات الزراعية والنماذج الرائدة المنفذة في تدوير تلك المخلفات، بحيث يضم التخطيط لمواجهة السحابة السوداء هذا العام إلى جانب الاعتماد على نظام الإنذار المبكر وإجراءات الحد من حرق المخلفات الزراعية، البحث عن أفضل طرق التدوير خاصة لحطب الذرة للتحكم في تلوث الهواء، مما يتطلب سيناريو مختلف للإدارة والتنفيذ، ودعم البنك الدولي للدولة المصرية في رسم السيناريوهات المناسبة وتقسيم المسئوليات والأدوار وإدارة تلك السيناريوهات وتنفيذ نماذج رائدة.

ناقشت الوزيرة مع البعثة آخر مستجدات المكون الثاني المعني بإدارة المخلفات، ونتائج زيـارة البعثة لأحـد مواقع إدارة المخلفات والتعاون للتغلب على التحديات بالمتابعة المستمرة واتخاذ الإجراءات اللازمة أولا بأول، بالإضافة إلى الموقف الحالي لتنفيذ المجمع المتكامل لإدارة المخلفات بالعاشر من رمضان ودوره في دعم منظومة إدارة المخلفات في القاهرة الكبرى، وآليات الإسـراع في خطوات التنفيذ، كما ناقش الاجتماع الموقف الحالي للمكون الثالث المعني بالنقل المستدام ومـشـروع هيئة النقل العام والتوسع في الأتوبيسات الكهربائية، وأنشطة مكون الاتصال والاعـلام والتوعية ودمج القطاع غير الرسمي والعمل على تغيير السلوكيات السلبية في مجال المخلفات وتلوث الهواء.

بناء جيل قادر على التعاطف مع محيطهم.. بين الواقع والمأمول

بقلم: تانيا سباسوجيفيتش

المدير العام لحضانة أورا للمستقبل

التعاطف من العناصر الضرورية للتطور الاجتماعي والعاطفي للأطفال، وكمعلمين وأولياء أمور، من الضروري غرس هذه القيم في تعليمهم في السنوات الأولى. ما هو التعاطف؟ بعبارات مبسطة، التعاطف هو الارتباط الوجداني بالآخرين، إنه القدرة على الإحساس والتعرف والتجاوب مع احتياجات ورغبات الآخرين.

وفي عصرنا هذا، يعتبر التعاطف مهارة ضرورية للأطفال خلال سنوات تعليمهم الأولى. وتشير الدراسات إلى أن الأطفال القادرين على مراعاة مشاعر الآخرين، يكتسبون سلوكاً أكثر ايجابية ويصبحون مواطنين مسئولين في المستقبل. وعندما ينمي الأطفال التعاطف، لا ينجحون فقط في المدرسة والحياة، بل يؤثرون في مجتمعاتهم بشكل إيجابي وغير اعتيادي.

وإليكم بعض الأفكار السريعة التي يمكن إستخدامها في تعزيز التعاطف في الحياة اليومية للأطفال.

أن يتاح للطفل فرصة استكشاف تجارب جديدة – لتشكيل شخصيات أطفال المستقبل، يجب أن يتعرفوا على التكنولوجيا الحديثة والأفكار المستقبلية والتجارب العاطفية. وكلما مر الطفل بالتجارب وتعلم كلما فهم العالم أكثر ومارس التعاطف في حياته اليومية.

لنترك الطفل يتعلم من الحكايات: في السنوات الأولى تكون القصص والحكايات من أفضل أنواع التعليم الايجابي. أخبروا الأطفال عن حكايات خياراتكم وإخفاقاتكم ومغامراتكم حتى يتعلموا من الحكمة ويفهموا كيف يكون التعاطف في مثل هذه المواقف لأنفسهم وللأخرين.

دعوا الطفل يتعلم من خلال المنصات الرقمية – تعمل المنصات الرقمية على تغيير الكيفية التي نعيش بها ونعمل. وتمثل بعض هذه المنصات أدوات رائعة للأطفال للتعلم، ومع ذلك، يجب أن يكون ذلك محدوداً بقدر الإمكان. وإذا كان الوالد والابن يشاهدان شيئاً مزعجاً على التلفاز مثل نشاط غير قانوني أو تصرف غير أخلاقي، يجب أن يتحدث الأب مع طفله عما شاهده وكيف جعله يشعر.

دعوا الطفل يشعر بالرعاية والحب – لضمان أن الطفل ينمي الإحساس بالتعاطف لديه، فمن الضروري أن يشعر بالحب والرعاية والفهم. ويجب تقدير واحترام الطفل بصرف النظر عن الإنجازات الخارجية للتواصل عاطفياً وتنمية التعاطف. ويمكن للمحيط الايجابي أن يساعدهم في إدراك قيمتهم الذاتية ويكونون أكثر اهتماماً واستمرارية.

دعوا الأطفال يعرفون أن التعاطف ينمو باستمرار – التعاطف ليس سمة ثابتة، بل يتطور بمرور الوقت. علّموا الأطفال أنه كلما تدربوا أكثر كلما أصبحوا أفضل في فهم أفكار ومشاعر الآخرين. ودعوهم يتعاملون مع العالم بإيجابية وشجعوهم على الاستفسار والفضول والمرح.

دعوا أطفالكم يفهمون أهمية المواطنة الإيجابية من خلال النمذجة: حيث إن الوالدين هم المعلمون، فإنه من الضروري أن يقوما بتعليم الأطفال في السنوات الأولى نمذجة التعاطف من خلال مساعدتهم في التواصل مع الأخرين المحتاجين وإبعادهم عن العناصر المضادة للمجتمع. تمكن النمذجة الأطفال من التصرف بدافع التعاطف واللطف.

دعوا الأطفال يفهمون أهمية الانضباط – لا تلجأ للعقاب فقط عندما يتصرف الطفل بشكل خاطئ، خذوا وقتاً لتوضيح وشرح لماذا وضعت القوانين، وكيف تضمن أننا نعامل الناس باحترام.

دعوا الاطفال يشعرون - قد يبدو التحدث إلى الأطفال حول موت الجد المريض كوسائل لتجنب المساس بمشاعر الطفل. لكن القيام بذلك يمكن أن يمنح الأطفال الفرصة لتجربة المشاعر الموحدة مثل الحزن والخسارة ، مما يجعلهم أكثر تعاطفًا.

في الختام أن أطفال اليوم لديهم فرصة التعرف على العديد من التقنيات المستقبلية التي ستغير قواعد اللعبة مثل العلوم المتقدمة والذكاء الاصطناعي، وهذه التقنيات الثورية إلى جانب أنها تغرس الروح القيادية فإنها كذلك تساعدهم في أن يكونوا مواطنين متعاطفين، مما يمكنهم من اختيار طرقهم الخاصة في اكتشاف الذات.

هل تستبدل الشركات CHATGPT بالعمال

بقلم: ماري إليزابيث

مؤسسة شركة العلاقات العامة ELKORDY GLOBAL STRATEGIES

كثر الحديث ، مؤخرا ، عن كيفية قيام بعض الشركات بالفعل باستبدال العمال بتقنية شات جي بى تى « CHATGPT » وبعض التحديات التي يطرحها CHATGPT لأصحاب العمل؟

ففى خلال ايام على طرحها ، كان CHATGPT في كل مكان: تناثر خلاصات TWITTER ، وتكدس رسائل البريد الإلكتروني الترويجية ، وإثارة النقاشات الأخلاقية في المدارس وغرف الأخبار ، والتسلل إلى مناقشات مائدة العشاء - إنه أمر لا مفر منه ويبدو أنه يشق طريقه بالفعل في الأعمال التجارية المهمة للشركات قرارات.

وبالفعل اصبح CHATGPT في كل مكان ، يتناثر في خلاصاتنا الإخبارية ، ويخلق عناوين جديدة ، لا مفر منها تمامًا ، ويدفع بالفعل طريقه إلى قرارات الأعمال التجارية للشركات.

وكشف استطلاع « RESUME BUILDER 1000 " من قادة الأعمال في الولايات المتحدة الأمريكية ووجدت أن 48٪ من المشاركين يقولون إن شركاتهم استبدلت العاملين بـ CHATGPT منذ ظهور برنامج الدردشة الآلي للذكاء الاصطناعي من OPENAI في نوفمبر.

ومن ثمة يثار العديد من التساؤلات منها كيف يمكن أن يحل CHATGPT محل العمال ، وهل هذه استراتيجية واقعية للشركات؟ وما هي الوظائف الاكثر عرضة لخطر استبدالها بالذكاء الاصطناعي ؟ ما هي المشكلات المتعلقة بالذكاء الاصطناعي التي لا يمكنها تكرار وظيفة يمكن أن يقوم بها البشر بشكل كامل؟

المعروف أن شركة" OPENAI " أطلقت في البداية CHATGPT في نهاية شهر نوفمبر ، لكن برنامج الدردشة الآلي للذكاء الاصطناعي كان له إصدار مستقر في أوائل فبراير. في وقت سابق من هذا الشهر ، قامت منصة الاستشارات الوظيفية RESUMEBUILDER.COM باستطلاع آراء 1000 من قادة الأعمال الذين يستخدمون أو يخططون لاستخدام CHATGPT. ووجدت أن ما يقرب من نصف شركاتهم نفذت برنامج الدردشة الآلي. ويقول نصف هذه المجموعة تقريبًا إن CHATGPT قد حلت بالفعل محل العمال في شركاتهم.

هناك الكثير من الإثارة فيما يتعلق باستخدام "CHATGPT". "نظرًا لأن هذه التكنولوجيا الجديدة تتزايد في مكان العمل ، يحتاج العمال بالتأكيد إلى التفكير في كيفية تأثيرها على مسئوليات وظيفتهم الحالية. تظهر نتائج هذا الاستطلاع أن أصحاب العمل يتطلعون إلى تبسيط بعض مسئوليات العمل باستخدام CHATGPT."

قال قادة الأعمال الذين يستخدمون CHATGPT بالفعل لموقع RESUMEBUILDERS. COM إن شركاتهم تستخدم بالفعل CHATGPT لعدة أسباب ، بما في ذلك 66٪ لكتابة التعليمات البرمجية ، و 58٪ لكتابة النصوص وإنشاء المحتوى ، و 57٪ لدعم العملاء ، و 52٪ لملخصات الاجتماعات وغيرها. وثائق.

في عملية التوظيف ، تقول 77٪ من الشركات التي تستخدم CHATGPT أنها تستخدمها للمساعدة في كتابة الوصف الوظيفي ، و 66٪ لصياغة طلبات المقابلة ، و 65٪ للرد على الطلبات.

بشكل عام ، أعجب معظم قادة الأعمال بعمل CHATGPT" حيث يقول خمسة وخمسون بالمائة أن جودة العمل الذي تنتجه CHATGPT" ممتازة "، بينما قال 34٪ إنها" جيدة جدًا ".

خلال افتتاحه قمة « تكنى » للتكنولوجيا :

وزير الاتصالات : افتتاح 5 مراكز إبداع مصر الرقمية « كريتيفا » خلال 3 شهور وإنشاء 17 مركزا بالمحافظات

كتب : باكينام خالد – أمير طه

أكـد الدكتور عمرو طلعت، وزير الاتصالات وتكنولوجيا المعلومات، أن دعـم قطاع ريـادة الأعمال والشركات الناشئة يعد أحد محاور استراتيجية وزارة الاتصالات وتكنولوجيا المعلومات التى تحرص على نشر ثقافة ريـادة الأعمال ودعم الابتكار الرقمى بكل المحافظات من خلال نشر مراكز إبداع مصر الرقمية «كريتيفا»؛ موضحا أنه تم افتتاح 8 مراكز إبـداع مصر الرقمية فى العام الماضى وجاري العمل حاليا على إنشاء 17 مركزا جديدا بالمحافظات؛ حيث من المقرر افتتاح 5 مراكز إبداع مصر الرقمية خلال النصف الأول من العام الجارى، على أن يتم افتتاح باقي المراكز خلال النصف الثاني من العام الجاري، ثم النصف الأول من عام 2024.

جـاء ذلـك خـلال افتتاحه فعاليات النسخة الثانية لقمة «تكنى» للتكنولوجيا وريـادة الأعمال TECHNE SUMMIT بالقاهرة والتي أقيمت تحت رعاية وزارة الاتصالات وتكنولوجيا المعلومات، وهيئة تنمية صناعة تكنولوجيا المعلومات «ايـتـيـدا»، والاتـحـاد الـعـام للغرف التجارية المصرية، والشعبة العامة للاقتصاد الرقمى والتكنولوجيا، والراعى الاستراتيجى جهاز تنمية المشروعات الصغيرة والمتوسطة ومتناهية الصغر؛ حيث تعد قمة «تكنى» هـى القمة الدولية الأكبر فى منطقة الشرق الأوسط المتخصصة فـى مـجـالات الاستثمار والتكنولوجيا وريـادة الأعمال. وتهدف إلى ربط منطقة الشرق الأوسط بأوروبا وأفريقيا وأستضافت القمة هذا العام أكثر من 200 متحدث و180 مستثمر من أكثر من 30 دولة وما يزيد عن 100 عارض.

من جهته أوضح الدكتور عمرو طلعت أن انشاء مراكز ابـداع مصر الرقمية «كريتيفا» يأتى تجسيدا لاهتمام الدولة المصرية وإدراكها لأهمية اقتصاد ريادة الأعمال ودعم الشركات الناشئة؛ مشيرا إلـى أن وزارة الاتـصـالات وتكنولوجيا المعلومات بـدأت فى تنفيذ مشروع مراكز إبداع مصر الرقمية وفقا لمجموعة من المحددات وهى عدم البدء بالقاهرة حيث تم البدء بإنشاء 6 مراكز منهم 4 مراكز فى الصعيد بكل من أسوان وقنا والمنيا وسوهاج بالإضافة إلى إنشاء مركز فى كل من المنوفية والمنصورة ثم إنشاء مركز بالقاهرة والاسماعيلية .

جذب الاستثمارات

أضـاف المحدد الثانى يتمثل فى إقامة المراكز داخل الجامعات أو بالقرب منها من أجل التسهيل على الشباب فى الوصول إليها، وللاستفادة من أعضاء هيئة التدريس فى المشاركة فى الأنشطة التدريبية بالمراكز؛ بينما يتمثل المحدد الثالث فى الاستعانة بخبرات عالمية لإدارة هذه المراكز لنقل هذه المعرفة لمصر ولتوجيه نظر المستثمرين حول العالم للاستثمار فى الشركات الناشئة بمصر؛ مضيفا انه تم تدريب 120 شخصا على إدارة الحاضنات ومـراكـز ريـادة الأعمال للاعتماد على الكفاءات المحلية في إدارة المراكز بالمحافظات.

هدفنا توفير بيئة عمل لنشر ثقافة الابتكار وتعزيز الإبداع لدي شباب الجامعات

أوضـح يتم التعاون مع كل جهات الدولة لتسهيل إنشاء وعمل الشركات الناشئة ومع وزارتـى التربية والتعليم والتعليم العالى لإدراج ريـادة الأعمال ومـهـارات العمل المهنى الحر ضمن مقررات الجامعات والمدارس لتدريب الشباب منذ بداية الدراسة الجامعية والثانوية على نشاط ريـادة الأعمال ومقومات نجاح الشركات الناشئة .

التعديلات التشريعية

أشار تم البدء بحزمة من التعديلات التشريعية التى تسهل إنشاء هذه الـشـركـات منها جعل الـحـد الأدنـى لرأس مال شركة الشخص الواحد عند تأسيس الشركة 1000 جنيه فقط بدلاً من 50 ألـف جنيه، كما يتم العمل على إنشاء منظومة لإنشاء الشركات عن بُعد حيث تم الإعلان عن ذلك فى المؤتمر الاقتصادى ويتم حاليا بناء المنظومة الرقمية التى تمكن الشباب من إنشاء الشركة من خـلال التقدم عبر منصة مصر الرقمية؛ مشيرا إلى النمو المتزايد لعدد الشركات الناشئة فى مصر وكذلك نمو عدد الشركات الناشئة المصرية التى استطاعت جذب صفقات استثمارية.

مشيرا لنشاط ريـادة الأعمال يعد أحد أركان الاقتصاديات الضخمة بالدول المتقدمة حيث يبلغ قوام هذه الصناعة على مستوى العالم نحو أكثر من 3 تريليونات دولار.

حاضنات مراكز إبداع

وأعــرب طلعت خـلال اجتماعه مع القائمين على قمة «تكنى» عن سعادته بعقد دورة فى القاهرة بجانب الإسكندرية، مشيرا إلى حرص وزارة الاتـصـالات وتكنولوجيا المعلومات على رعاية الشركات الناشئة المتميزة المشاركة فى قمة «تكنى» من أجل تطـويـرهـا خـاصـة الـشـركـات خـارج القاهرة وذلـك عبر حاضنات مراكز إبداع مصر الرقمية.

جدير بالذكر أنـه تقام النسخة الثانية فى القاهرة لقمة تكنى على مـدار يومين فـى المتحف القومى لـلـحـضـارة؛ وتـتـضـمـن 9 مـسـارات مُختلفة هى التكنولوجيا الإبداعية، والتمكين التكنولوجي، والتجارة الإلكترونية، والتكنولوجيا التعليمية، والتكنولوجيا المالية، والتكنولوجيا الصحية، والاستثمار، والدعاية والإعلان، وأكـاديـمـيـة الأعـمـال للمشروعات الناشئة، بـالإضـافـة إلـى مسابقتين لمشروعات ريادة الأعمال، و10 ورش عمل يقدمها متخصصون وخـبـراء محترفون، و5 جلسات نقاشية.

حضر فعاليات افتتاح قمة تكنى؛ دومـنـيـك جـوه، سفير سـنـغـافـورة بـالـقـاهـرة، وبـاسـل رحـمـى، الرئيس التنفيذى لجهاز تنمية المشروعات الصغيرة والمتوسطة ومتناهية الصغر، والمهندس أحمد الـظـاهـر، القائم بأعمال الرئيس التنفيذى لهيئة تنمية صناعة تكنولوجيا المعلومات «إيتيدا»، والدكتور علاء عز، أمين عام الاتحاد العام للغرف التجارية، والمهندس خليل حسن خليل، رئيس الشعبة العامة للاقتصاد الرقمى والتكنولوجيا التابعة للاتحاد العام للغرف التجارية.

مع وفد من الشركات الألمانية:

شاكر : بحث التعاون والاستثمار بمجال الطاقة المتجددة والهيدروجين الأخضر

كتبت : نيللي عبد الحميد – نهلة مقلد

استقبل الدكتور محمد شاكر ـ وزيرالكهرباء والطاقة المتجددة السيد ستيفان فانزيل وكيل وزارة الاتحادية للاقتصاد وحماية المناخ للشئون البرلمانية الالماني ووفد من رجال الاعمال و عدد من الشركات الالمانية العاملة في مجال الطاقة وخاصة الطاقة المتجددة والهيدروجين الاخضر، وذلك لبحث سبل التعاون مع قطاع الكهرباء والطاقة المتجددة المصرى والاستثمار على أرض مصر.

أكد الدكتور شاكر على عمق العلاقات بين مصر وألمانيا متمثلة فى التعاون مع عدد من الشركات الألمانية في مختلف المجالات مشيراً للتعاون القائم والمتمثل فى تنفيذ قطاع الكهرباء المصرى لعدد من المشروعات والبرامج بالتعاون مع الجانب الألمانى من أجل الاستفادة من خبراتهم والتقدم التكنولوجى.

وأكد الدكتور شاكر علي التعاون الناجح والشراكةمع شركة سيمنس بإقامة 3 محطات عملاقة لتوليد الكهرباء بقدرات بلغت (14.4 جيجاوات)، حيث تصل كفاءة هذه المحطات إلى 60.5% مما ساهم في توفير استهلاك الوقود في مصر مشيرا لاهتمام الوزارة بمشروعات الربط الكهربائى مع دول الجوار، مشيراً إلى الربط مع السعودية والأردن وليبيا والسودان ، وكذلك الربط مع قبرص واليونان وتصدير الكهرباء إلى أوروبا.

وأكد الدكتور شاكر على الاهتمام الذى يوليه القطاع لتنويع مصادر الطاقة والتوسع فى مشروعات الطاقة المتجددة وتشجيع القطاع الخاص على المشاركة فى هذه المشروعات، مشيراً إلى استراتيجية القطاع التي تهدف إلى أن تصل نسبة مشاركة الطاقات المتجددة إلى ما يزيد عن 42% بحلول عام 2035 موضحا هناك تعاون مع شركات عالمية للبدء فى تنفيذ مشروعات تجريبية لإنتاج الهيدروجين الأخضر في مصر كخطوة أولى نحو التوسع في هذا المجال وصولاً لإمكانية التصدير.

مع تطبيق منظومة الشحن المسبق ACI:

5.8 مليار دولار حجم البضائع المفرج عنها فى فبراير 2023

كتب : ابراهيم احمد - سماح سعيد

عقد الدكتور مصطفى مدبولي، رئيس مجلس الوزراء، اليوم؛ اجتماعا؛ لمتابعة موقف تطبيق منظومة الشحن المسبق ACI""، وذلك بحضور حسن عبدالله، محافظ البنك المركزي، والدكتور محمد معيط، وزير المالية، والمهندس أحمد سمير، وزير التجارة والصناعة، ومحمد أبو موسي، وكيل أول محافظ البنك المركزي، وعصام عمر، وكيل محافظ مساعد البنك المركزي، والدكتورة أماني الوصال، المدير التنفيذي لصندوق تنمية الصادرات، والشحات الغتوري، رئيس مصلحة الجمارك.

واستهل رئيس الوزراء الاجتماع، بالإشارة إلى أن لقاء اليوم يأتى فى إطار اللقاءات الدورية التى يتم عقدها لمتابعة موقف منظومة الشحن المسبق، والتأكد من تطبيق مختلف الخطوات التى من شأنها أن تسهم فى إتاحة المزيد من التيسيرات لإجراءات الإفراج عن السلع والبضائع المتواجدة بالموانئ المصرية.

وصرح السفير نادر سعد، المتحدث الرسمي لرئاسة مجلس الوزراء، بأنه تم خلال الاجتماع استعراض موقف البضائع المتواجدة على مستوى موانئ الجمهورية خلال الفترة من أكتوبر 2021 وحتى مارس 2023، وكذا تحليل قيم البضائع المسجلة على منظومة الشحن المسبق "ACI"، حيث تمت الإشارة فى هذا الصدد إلى أن قيمة البضائع المتواجدة بالموانئ حتى الآن تصل إلى 3.9 مليار دولار، وأن البضائع التى خرجت بالفعل من الموانئ خلال تلك الفترة تقدر قيمتها بنحو 106.5 مليار دولار.

أضاف المتحدث الرسمى لرئاسة مجلس الوزراء أن الاجتماع استعرض قيم البضائع المفرج عنها بنظام الوارد النهائى خلال الفترة من 1 إلى 28 فبراير 2023 والتى بلغت 5.8 مليار دولار كما بلغت قيمة البضائع المفرج عنها بنظام الوارد النهائي خلال الفترة من 1 إلى 10 مارس الجاري، 2 مليار دولار.

لتوفير المدن الذكية بمشروع « ستون ريزيدنس » :

ڤودافون مصر اتفاقية شراكة مع بى ار إي للتطوير العقاري لتوفير خدمات TRIPLE PLAY

كتب : وائل الحسينى – رشا حسين

عقدت شركة «ڤودافون مصر»،أكبر مشغل متكامل لخدمات الاتصالات في مصر، اتفاقية شراكة مع شركة بى آر إي للتطوير العقاري لتوفير وتقديم أحدث الخدمات التكنولوجية المتكاملة للمدن الذكية في كمبوند «ستون ريزيدنس التجمع الخامس» وذلك في إطار سعي ڤودافون مصر لتطبيق التحول الرقمي، ونشر التقنيات الحديثة في جميع أنحاء الجمهورية، وخطتها لنشر أفضل خدمات المدن الذكية طبقًا لأحدث المعايير العالمية.

وقع الاتفاقية كريم كامل، رئيس قسم خدمات الإنترنت الثابت والمجتمعات العمرانية من ڤودافون مصر، وأحمد ابو بكر رئيس مجلس إدارة شركة ذا كالم THE CALM التابعة لشركه بي آر إي للتطوير العقاري. بموجب هذه الاتفاقية تقوم شركة «ڤودافون مصر» بتوفير أحدث خدمات الاتصالات المتكاملة "TRIPLE PLAY" ، والتي تشمل الإنترنت فائق السرعة وخدمة البث التليفزيوني الرقمي

والتليفون الأرضـي ، في كمبوند «ستون ريزيدنس التجمع الخامس» بسرعات تصل إلى 1 جيجا بايت في الثانية، وهي أعلى سرعة في السوق المصري تتيحها ڤودافون مصر لأول مرة.

من جهته قال المهندس كريم كامل، رئيس قسم خدمات الإنترنت الثابت والمجتمعات العمرانية في ڤودافون مصر، إن شركة ڤودافون مصر تسعى إلى جلب أحدث التقنيات العالمية في كل المجالات، لافتاً إلى أن خدمات المدن الذكية تشهد تطورًا متلاحقًا وانتشارًا سريعًا في جميع أنحاء العالم، وتحرص ڤودافون مصر على مواكبة تلك التطورات بما تملكه من خبرات فنية متطورة، وأدوات تكنولوجية على أعلى مستوى، إذ توفر الشركة حلولاً ومنصات رقمية جديدة للمجتمعات المغلقة .

كامل:نسعى لجلب أحدث الخدمات الرقمية ونتيح إنترنت فائق السرعة 1 جيجابايت لأول مرة في مصر

أشار للتوسع في تقديم الخدمات التكنولوجية للقطاع العقاري يتوافق مع مشروع «مصر الرقمية» ورؤية مصر 2030، وتأكيدًا على ريادة ڤودافون مصر في تقديم كل أنواع خدمات الاتصالات، على أعلى مستوى احترافي من الجودة والكفاءة.

من ناحيته قال أحمد أبو بكر، رئيس مجلس الإدارة لشركة ذا كالم التابعة لشركة بي آر إي للتطوير العقاري إن الشركة تسعى لتقديم مزيد من الخدمات المتميزة وفق أعلى مستويات الجودة والتقنية العالية والتطور المستمر، من خلال مواكبة أحدث التقنيات العالمية والتكنولوجيا المتطورة، وتعتبر اتفاقية الشراكة مع شركة ڤودافون مصر أولى خطوات شركه ذا كالم لتوفير سبل الراحة والرفاهية لملاك كمبوند ستون ريزيدنس، وتعد الشركة بمزيد من الشراكات مع الشركات العالمية لإسعاد ملاك الشركة في كل مشروعاتها.

من ناحية اخرى قال كريم عيد، رئيس القطاع التجاري بڤودافون مصر، إن هذه الشراكة تستهدف توفير خدمات الاتصالات المتكاملة "TRIPLE PLAY"، وهو المجال الذي حققت فيه ڤودافون إنجازات متميزة مع العديد من المطورين العقاريين، واستطاعت توفير خدمات على أعلى مستوى، تساهم في تحقيق مستويات الراحة والرفاهية المناسبة للسكان، وتضمن حصولهم على خدمات اتصالات متطورة بأعلى جودة وكفاءة، اعتماداً على ما تمتلكه شركة ڤودافون مصر من تقنيات متطورة وخبرات ممتدة في مجال البنية التحتية التكنولوجية.

جدير بالاشارة أن شركة «ڤـودافـون مصر» تتوسع في تقديم خدمات "TRIPLE PLAY"، وهي خدمات متطورة متكاملة تمكن العملاء من الحصول على خدمات الإنترنت الثابت بسرعات فائقة والـتليفزيون الرقمي والتليفون الثابت، عبر الألياف الضوئية «الفايبر»، كما أن شركة ڤودافون مصر لديها العديد من الشراكات مع كبرى الشركات في مجال التطوير العقاري لتقديم هذه الخدمات المتطورة المتكاملة، كما تمتلك رؤية متميزة في نشر هذه الخدمات على مستوى الجمهورية، وفي جميع المجتمعات العمرانية والسياحية في مصر.

ولي العهد السعودي: تأسيس صندوق الاستثمارات العامة لشركة « طيران الرياض »

كتب : أمير طه – محمد الخولي

كشف الأمير محمد بن سلمان بن عبدالعزيز آل سعود، ولي العهد رئيس مجلس الوزراء، رئيس مجلس إدارة صندوق الاستثمارات العامة ـ حفظه الله ـ عن تأسيس صندوق الاستثمارات العامة لشركة «طيران الرياض»، الناقل الجوي الوطني الجديد، للمساهمة في تطوير قطاع النقل الجوي وتعزيزاً لموقع المملكة الاستراتيجي الذي يربط بين ثلاث من أهم قارات العالم؛ آسيا وأفريقيا وأوروبا، والعمل على رفع القدرة التنافسية للشركات الوطنية وفق مستهدفات رؤية السعودية 2030.

وتسعى الشركة التي تتخذ من العاصمة الرياض مركزاً رئيساً لإدارة عملياتها التشغيلية، ومنطلقاً لرحلاتها، عبر امتلاك اسطول طائرات متطورة، تستهدف من خلاله تطبيق أفضل ممارسات الاستدامة والسلامة عالمياً المعتمدة في مجال الطيران، إلى جانب توفير أحدث التقنيات الرقمية للريادة في هذا المجال.

وسيقود شركة «طيران الرياض» نخبة من الخبراء المحليين والدوليين، ويرأس مجلس إدارتها معالي محافظ صندوق الاستثمارات العامة الأستاذ ياسر بن عثمان الرميان، فيما تم تعيين توني دوغلاس رئيساً تنفيذياً للشركة، الذي لديه خبرة تفوق 40 عاماً في قطاع النقل والطيران والخدمات اللوجستية.

وكشركة مملوكة بالكامل لصندوق الاستثمارات العامة، ستسهم قدرات الصندوق المالية، وخبراته الاستثمارية، في تمكين الشركة من التوسع في عملياتها التشغيلية بما يدعم خططها المستقبلية لتكون شركة وطنية رائدة وعالمية في قطاع الطيران.

ولإثـراء تجربة المسافرين، تهدف شركة «طيران الرياض» لإطلاق رحلات تصل لأكثر من 100 وجهةٍ حول العالم بحلول العام 2030، وستقدم مستويات استثنائية من الخدمات المتكاملة، ممزوجة بطابع الضيافة السعودي الأصيل.

البنوك المصرية ليس لها ودائع أو تعاملات مع « بنك سيليكون فالي » الأمريكي

كتب : محمد شوقى - على الديب

يؤكد البنك المركزي المصري أنه لا يوجد أية تداعيات سلبية على القطاع المصرفي المصري تأثرًا بالأوضاع المالية التي يتعرض لها بنك «سيليكون فالي» الأمريكي - المتخصص بتمويل الشركات التكنولوجية والناشئة - نظرًا لعدم امتلاك البنوك المصرية أية ودائع أو توظيفات أو معاملات مالية لدي «سيليكون فالي".

للمرة الأولى : ريلاينس إنفو سيستمز تنظم مؤتمرها العالمي في مصر لمناقشة الابتكار الرقمي

كتب : باكينام خالد – وائل الحسينى

عقد شركة «ريلاينس إنفو سيستمز» ، المتخصصة الحلول الرقمية في 50 دولة حول العالم ، مؤتمرها العالمي الأول من نوعه في مصر تحت عنوان «بناء مستقبل مالي مستدام من خلال الابتكار الرقمي»، لمناقشة دور الابتكار الرقمي في بناء مستقبل مالي أكثر استدامة ويأتي المؤتمر في خضم تحولات عالمية جذرية، تدفع جميع دول العالم إلى ممارسات مالية مستدامة أشد من أي وقت مضى وأكثر اعتماداً على التحولات الرقمية، الأمر الذي تناقشه جلسات المؤتمر مع مجموعة من خبراء التكنولوجيا والتحول الرقمي الدوليين والمحليين، بحضور عدد من المسئولين وقيادات القطاع.

وتمتلك «ريلاينس إنفو سيستمز» بصمات رقمية في 50 دولة حول العالم، وتتواجد فعليًا في حوالي عشر دول، وتعتبر واحدة من أكبر 10 شركاء عالميين لشركة مايكروسوفت، باعتبارها من أفضل شركات تكنولوجيا المعلومات والاتصالات في جميع أنحاء العالم وحازت على العديد من الجوائز ولها بصمات في الولايات المتحدة وكندا والمملكة المتحدة ونيجيريا وغانا وكينيا والإمارات العربية المتحدة وبوتسوانا وباكستان، ومصر حيث عقدت مؤخرا مؤتمرها الأول.

من جهته قال أولايمي بوبولا، العضو المنتدب والرئيس التنفيذي لشركة «ريلاينس إنفوسيستمز»: «إننا متحمسون لجمع قادة وخبراء التكنولوجيا لمناقشة كيفية مساهمة الابتكار الرقمي في بناء مستقبل مالي مستدام، لتقديم فرصة ممتازة للنقاش مع أفضل وأذكى خبراء القطاع والتواصل مع المؤثرين في مجال التكنولوجيا والأعمال موضحا تم اختيار مصر على وجه التحديد لأنها واحدة من أكبر الأسواق في إفريقيا وما زالت تتمتع بإمكانيات كبيرة، ومع النمو الهائل لشركة «ريلاينس إنفوسيستمز» خـلال العشرين عامًا الماضية، فالشركة تؤمن بأن لديها موارد وقـدرات ملائمة للمساهمة في أهداف التحول الرقمي في مصر.

مع تجاوز الـ 8 مليارات دولار : حلول كينجستون تكنولوجي لدع التخزين المؤسسي

كتب : باسل خالد – رشا حسين

تفرض بيئات التشغيل المتطورة على المؤسسات التعامل مع أعباء عمل كثيفة، حيث المعلومات الحيوية للأعمال، ولذلك فإن تلبية متطلبات استمرارية الأعمال وأهداف التعافي من الكوارث واحتياجات التوافر مع دمج أنظمتها بنجاح أصبح أكثر أهمية من ذي قبل.

تدعو HYPERLINK «HTTPS://WWW.KINGSTON.COM/» «كينجستون تكنولوجي أوروبـا المحدودة» \H إحدى الشركات التابعة لكينجستون تكنولوجي ، العالمية المتخصصة في تصنيع منتجات الذواكر الإلكترونية والحلول التقنية، الشركات في جميع أنحاء منطقة الشرق الأوسط وإفريقيا (MEA) إلى تطوير وتنفيذ حلول تخزين عالية الكفاءة لتلبية متطلباتها الحالية والمستقبلية، حيث تعرض عليها مواردها وخبرة 35 عامًا لتكليل جهودها بنجاح.

توفر حلول التخزين المؤسسي، التي تعمل كمستودع مركزي لمعلومات الأعـمـال، إدارة البيانات المشتركة ووظـائـف الحماية وتتيح مشاركة البيانات من خلال التوصيل بأنظمة الكمبيوتر، مما يغني عن الكابلات أو الأنظمة الفرعية الزائدة بفضل قابليتها للتوسع وقدرتها على التعامل مع كميات زائدة من البيانات (بالتيرابايت).

ونظرًا للإمكانيات المثبتة للتخزين المؤسسي وشعبيته المتزايدة وتطبيقه العملي، كـان مـن المتوقع أن يصل إجمالي سوق تخزين البيانات في منطقة الشرق الأوسـط وإفريقيا وحدها إلى 5.65 مليون دولار أمريكي في عام 2022 وأن ينمو بواقع 14.3% حتى عام 2025، مما يؤكد أن المؤسسات لن تستطيع مواكبة التطور إن تخلت عن الاستعانة بأحدث الحلول.

مـن جهته قـال أنـطـوان حـرب، مدير فريق الشرق الأوسـط في شركة كينجستون تكنولوجي الغالبية العظمى من المؤسسات تدرك بالفعل أهمية معالجة متطلبات استمرارية الأعمال والتعافي من الكوارث وضمان التوافر وتكامل الأنظمة، ولكن مع زيادة إنتاج البيانات بشكل كبير، ستصبح حلول التخزين المؤسسية أكثر أهمية من ذي قبل، ويجب على الشركات تكييف أنظمتها لاستيعاب الطلبات المتطورة».

أضـاف لـهـذه الأسـبـاب، فـإن هذه المؤسسات بحاجة إلـى التعاون مع موفر خدمات تخزين يتمتع بخبرة فنية ويوفر قدرات نشر حلول قوية وخدمات احترافية في ظل تسارع وتيرة التحول الرقمي».

تقدم «كينجستون تكنولوجي» خدمات الاستشارات والتصميم والاختبار والتقييم قبل البيع وبعده لمساعدة المؤسسات على تلبية احتياجاتها ومطالبها من خلال حل متميز يزيد أيضًا من عائد الاستثمار (ROI) ويخفض التكلفة الإجمالية الملكية (TCO).

ومن خلال خدمة HYPERLINK «HTTPS://WWW.KINGSTON.COM/UNITEDKINGDOM/EN/ASKANEXPERT» \HASK AN EXPERT (اسأل أحد الخبراء) التي تقدمها الشركة، يمكن بدء عملية مراجعة فنية شاملة تتيح توفير حل يعتمد على الأجهزة الداخلية للمؤسسة واختباره مع بنيتها التحتية والتحقق من توافق الحل قبل نشره.

ولأن المؤسسات تولي اهتمامًا كبيرًا بتقديم أفضل خدمة على مدار الساعة طوال أيام الأسبوع (7/24) حتى تظل قادرة على المنافسة، فإن ضمان توفير حل أداء موثوق لخوادمها يُعد أمرًا ضروريًا.

في الوقت الحالي، تستفيد العديد من المؤسسات من ترقية وحدة تخزين الخادم من محركات الأقراص الثابتة HDD إلى محركات أقراص الحالة الصلبة SSD لكل من تطبيقات التخزين المضمنة وتطبيقات التخزين المعرفة بالبرمجيات. لقد قدمت «كينجستون تكنولوجي» دعمًا كبيرًا للعديد من المؤسسات لمساعدتها في تلبية هذا المطلب والاستفادة من نظام الشراكة الشامل في سبيل التعاون الوثيق مع عملائها وضمان التحول السلس وفقًا للاحتياجات الأمنية الصارمة للعملاء.

تقنيات الذكاء الاصطناعي تدعم دخول روبوتات الدردشة لمجال المبيعات

كتب : نهلة أحمد - محمد شوقى

تُستخدم روبوتات الدردشة المعتمدة على الذكاء الاصطناعي في إرسال عروض ترويجية عبر البريد الإلكتروني مخصصة للعملاء، وهو أمر يُظهر كيف أن أدوات الذكاء الاصطناعي مثل «تشات جي بي تي» أصبحت تلعب دوراً مهماً في عالم الاعمال التجاري.

وعلى سبيل المثال، بدأت شركات مثل «سيلزفورس» و«مايكروسوفت» في دمج روبوتات الدردشة ببرامجها وأظهر مقطع على «تيك توك» مؤخراً كيف يمكن استخدام «تشات جي بي تي» المدمج مع برنامج «جوجل شيتس» لكتابة رسائل مخصصة على «لينكد إن» للمديرين التنفيذيين لدعوتهم لعقد اجتماع. وأدت أدوات الذكاء الاصطناعي التي تستخدم تقنيات نموذج اللغة الكبيرة (LLM) مثل «تشات جي بي تي» إلى ازدهار الطلب عليها، حيث تتسابق شركات التكنولوجيا الكبرى والشركات الناشئة على حد سواء لدمج برامج قادرة على إنتاج محتوى يشبه ما يمكن أن يكتبه الإنسان.

وقدر المحللون أن ميزات مبيعات الذكاء الاصطناعي التي تم الإعلان عنها مؤخرًا من «مايكروسوفت» يمكن أن تساعدها في الحصول على حصة في السوق وربما تضيف أكثر من 768 مليون دولار إلى إيراداتها السنوية.

تحت شعار "هنشوف بكرة أحلى" :

المصرية للاتصالات تطلق 24 قافلة طبية للكشف على عيون أطفال المدارس مع مؤسسة مغربي الخيرية

كتب : وائل الحسيني – رشا حسن

أطلقت الشركة " المصرية للاتصالات " مبادرة "هنشوف بكرة أحلى" بالتعاون مع مؤسسة مغربي الخيرية للكشف المبكر عن أمراض العيون بين طلاب مدارس التعليم الأساسي في محافظات البحر الأحمر، وبني سويف، والجيزة، والوادي الجديد، وقنا، والأقصر، وأسوان، وذلك في إطار بروتوكول التعاون المشترك بينهما لدعم تقديم الخدمات الشاملة لصحة العيون لأطفال محافظات الوجه القبلي.

تستهدف المبادرة إجراء الكشف المبكر علي أمراض العيون وعلاجها وتوفير النظارات الطبية وإجراء العمليات الجراحية اللازمة وتقديم أنشطة توعوية لحوالي 10,000 طفل من طلاب مدارس التعليم الأساسي في هذه المحافظات وذلك بواقع 24 قافلة تبدأ من الشهر الحالي وتمتد حتى بداية العام الدراسي الجديد.

تأتي المبادرة في إطار المبادرات التي تطلقها المصرية للاتصالات لدعم محور الصحة الذي يعد من أولويات محاور المسئولية المجتمعية للشركة، حيث تدعم هذه المبادرة طلاب المدارس من خلال الكشف المبكر عن مشاكل الإبصار لديهم ومعالجتها؛ مما يساهم في دعمهم نفسيا وتعليميا ويضمن الاستفادة من كامل طاقاتهم وقدراتهم، بالإضافة إلى المساهمة في دعم أسر الطلاب ورفع المعاناة عنهم ودعم محوري الصحة والتعليم في مصر.

حملة طبية لتقديم الخدمات الشاملة لصحة العيون لأطفال محافظات الوجه القبلي

من ناحيته قال المهندس عادل حامد ـ العضو المنتدب والرئيس التنفيذي للمصرية للاتصالات "إن إطلاق هذه المبادرة يأتي تأكيدًا على إيمان المصرية للاتصالات الراسخ بدورها المجتمعي الرائد كشركة وطنية في تقديم كل سبل الدعم لكل فئات المجتمع وتعزيز جهود التنمية بكل أشكالها سواء من خلال تقديمها لخدمات اتصالات متميزة أو من خلال مساهماتها في مجال المسئولية المجتمعية والتي ترتكز استراتيجيتها على دعم الفئات الأكثر احتياجا" معربا عن سعادته "بالمشاركة في تقديم هذه القوافل الطبية التي تساهم في القضاء على معوقات التعليم وتمكن الأطفال من ممارسة حياتهم الطبيعية والانخراط مع زملائهم"

من جهته الدكتور محمد شلبي ـ المدير التنفيذي لمؤسسة مغربي الخيرية بأن هذا التعاون المشترك الذى تم توقيعه بين المؤسسة والشركة المصرية للاتصالات WE يعد من أهم الاتفاقيات التي ستساهم في تحقيق رؤية المؤسسة في عالم تتوافر فيه إمكانية الوصول لصحة شاملة للعين دون تمييز. كما أوضح الدكتور شلبي إيمان مؤسسة مغربي الخيرية بحق كل فرد من المجتمع في الحصول على الرعاية الصحية المناسبة، خاصة فى المناطق الأشد احتياجا. وحرصًا من المؤسسة على الاكتشاف المبكر لمشاكل الإبصار لدى أطفالنا أطلقت المؤسسة بروتوكول التعاون المشترك بين مؤسسة مغربي الخيرية والشركة المصرية للاتصالات WE في مبادرة للكشف وعلاج أمراض العيون لأطفال المدارس في الوجه القبلي.

..و تتعاون مع IBM لتطوير شبكاتها عبر تكنولوجيا الذكاء الاصطناعي

كتب : باكينام خالد – أميرطه

كشفت الشركة " المصرية للاتصالات" عن تعاونها مع " IBM " لتبني أحدث تقنيات التشغيل المميكن وإنشاء حل شامل لأنظمة دعم العمليات OPERATIONS SUPPORT SYSTEM (OSS) الخاصة بها على شبكات الهاتف المحمول والأرضي والشبكات الأساسية، حيث ستتمكن المصرية للاتصالات من خلال تطبيق حلول IBM التكنولوجية من تحديث منظومة تكنولوجيا المعلومات لديها وخفض تكلفة التشغيل، وتقليل الوقت اللازم لرصد المشكلات التقنية بالشبكة وحلها.

ومن المقرر أن تتبنى المصرية للاتصالات حلول IBM CLOUD PAK FOR WATSON AIOPS، المبنية على تكنولوجيا REDHAT OPENSHIFT، وحلول التشغيل الروبوتية المميكنة (RPA) لدعم عمليات التشغيل الخاصة بالشركة. إلى جانب ذلك، يسهم التشغيل الآلي للعمليات في خفض الوقت المستغرق لعمل تقرير كفاءة الشبكات، حيث تساعد حلول تكنولوجيا المعلومات مهندسي المصرية للاتصالات على تقييم

القدرة التشغيلية للشبكات وجودة الخدمة على مستوى الجمهورية خلال ساعة واحدة فقط، وهو ما كان يستغرق في السابق ما لا يقل عن 18 ساعة ما بين تجميع البيانات ومراجعتها يدوياً، وإرسال الإشارات للسنترالات والكبائن لتحديد نقاط الخلل بالشبكة.

من جهته قال المهندس عادل حامد ـ العضو المنتدب والرئيس التنفيذي للمصرية للاتصالات: "نحرص دومًا على مواصلة الاستثمار في تطوير وتحديث شبكاتنا بما يضمن حصول عملائنا على أفضل مستوى من خدمات الاتصالات وتكنولوجيا المعلومات" مضيفًا: "سعداء بهذا التعاون مع شركة IBM، باعتبارها شريكنا التكنولوجي، لتطوير كفاءة الشبكات والاستفادة من إمكانيات التشغيل المميكن وتقليل الوقت اللازم لرصد وإصلاح الأعطال، مما يحسن من جودة الخدمات المقدمة لعملائنا."

فيما قالت مروة عباس ـ المدير العام لشركة IBM مصر: "يشهد قطاع الاتصالات تحولاً كبيراً، يعتمد بشكل اساسي على الحلول المميكنة، وتكنولوجيا المعلومات، والحلول السحابية التي تتيح إتمام الأعمال بصورة دقيقة، وسريعة، ومرنة، وبالتالي تحسين جودة الخدمات الموجهة للعملاء. يسعدنا توسيع نطاق تعاوننا مع الشركة المصرية للاتصالات ودعمهم بحلول IBM للتشغيل المميكن والمدعوم بالسحابة الهجينة، والتي تسمح لشركة المصرية للاتصالات بإدارة شبكاتها بكفاءة وتحقيق المزيد من التقدم الرقمي."

جدير بالذكر أن في إطار هذا التعاون، ستوفر IBM للمصرية للاتصالات منظومة رقمية لتتبع الأداء ونظم التشغيل التابعة. وستسمح الحلول التكنولوجية للمصرية للاتصالات بتحديد المشكلات التقنية المعقدة وتحليلها وحلها وتفادي حدوثها في منظومة التشغيل الديناميكية، مما يمكن شركة الاتصالات الرائدة من تحقيق توقعات عملائها.

وزير الصحة: ميكنة المستشفيات بنظام إلكتروني مركزي موحد بالاستفادة بمنظومة التأمين الصحي الشامل

كتب : نهلة مقلد – محمد العطار

وجه الدكتور خالد عبدالغفار ـ وزير الصحة والسكان، بالإسراع من وتيرة العمل بمنظومة ميكنة المستشفيات التابعة للوزارة من خلال نظام إلكتروني مركزي موحد، بما يضمن تحقيق طفرة كبيرة خدمية بنهاية عام 2023، وذلك ضمن استراتيجية الوزارة للتحول الرقمي. جاء ذلك خلال اجتماعه مع قيادات الوزارة ورؤساء الهيئات، لمتابعة سير العمل بمختلف ملفات الوزارة، والوقوف على التحديات والمعوقات لتذليلها، لضمان استمرار تقديم أفضل خدمات طبية للمرضى. أوضح الدكتور حسام عبدالغفار ـ المتحدث الرسمي لوزارة الصحة والسكان، أن الوزير وجه خلال الاجتماع بالاستفادة من خبرات منظومة التأمين الصحي الشامل، فيما يخص ميكنة المنشآت الصحية، والتي أثبتت جدارتها في تكوين قواعد بيانات وتقديم خدمات مميكنة بالكامل، كما وجه بأن تكون الأولوية لميكنة المستشفيات المقرر إدراجها ضمن منظومة التأمين الصحي الشامل. أضاف وجه الوزير بتوفير حزم تدريبية دورية متخصصة للإخصائيين الفنيين المعنيين بالتسجيل والإحصاء، من العاملين في المنشآت الصحية، وطلاب المعاهد الفنية الصحية، بالشعب المختصة بالتسجيل والإحصاء، فضلاً عن توجيهه بوضع تصور متكامل لتطوير المنظومة التعليمية في تلك المعاهد بجانب متابعة عمل منظومة التدريب الخاصة بالعاملين في هيئة الإسعاف، موجهاً بتشكيل لجنة متخصصة لإعادة النظر في البرامج التدريبية المقدمة من خلال قطاع التدريب بوزارة الصحة للعاملين بهيئة الإسعاف المصرية.

لدعم الاقتصاد الأخضر :

CHANGELABS تطلق الإصدار الثالث من مُسرع SCALE-UP ACCELERATOR في مصر

كتب : نيللي عبد الحميد – على الديب

كشفت شركة « CHANGELABS» ، وهي واحدة من أكبر 10 مسرعات في الشرق الأوسط، عن إطلاق المجموعة الثالثة من مسرعاتها "SCALE UP TO GREEN" والتي تستهدف أعلى جانب من كفاءات الموارد المصرية، وشركات الطاقة الخضراء وقطاعات التكنولوجياالزراعية.

وبعد نجاح فعاليات COP27 الذي استضافته مصر في عام 2022، وتقديم التزامات قوية وبناءة من جانب الحكومة والقطاع الخاص، سيوفر هذا البرنامج للشركات المصرية الصغيرة والمتوسطة سجل حافل من دعم الأثر البيئي لتوسيع عملياتها، وزيادة التمويل، وخلق وظائف ذات قيمة عالية.

وسيشمل البرنامج مشاركة عدد من الشركاء HIVOS و FMO، وبنك التنمية الهولندي وأمازون ويب سيرفسيز، بالإضافة إلى عدد من شركات القطاع الخاص الرائدة العاملة في مصر.

وقالت كلير نيامبوري من FMO: "تعمل FMO مع شركة CHANGELABS منذ عام 2017، ويسعدنا أن نواصل دعمنا من خلال هذا البرنامج المبتكر الذي سيشهد حصول ما يصل إلى 30 شركة مصرية صغيرة ومتوسطة على أكثر من مجموعتين على الدعم الذي يحتاجون إليه لمواصلة نموهم، مع المساهمة في دعم قطاع الاقتصاد الأخضر وخلق فرص العمل، حيث يرتبط دعمنا إلى حد كبير باستراتيجية FMO لعام 2030".

وستعمل هذه الخطوة من مُسرعة CHANGELABS على توفير وصول غير مسبوق للشركات الصغيرة والمتوسطة إلى الموارد التي تحتاجها للتوسع، واكتساب المزيد من العملاء، وبناء الشراكات الصحيحة طويلة الأجل، وزيادة جولات التمويل الإضافية.

وبالإضافة إلى ذلك، سيعمل البرنامج عن كثب مع ما يصل إلى 15 شركة مصرية رائدة في مجال زيادة الإيرادات، حيث سيتم النظر في كل شركة ناشئة معترف بها للحصول على تمويل إضافي من قبل AWS ACTIVATE ، والعمل جنباً إلى جنب مع شركاء القطاع الخاص كجزء من مجموعة ابتكار الشركات، وإمكانية الوصول إلى خدمات التكنولوجيا والتصميم، ودعم بناء المنتجات ، والوصول إلى خبراء إقليميين وعالميين رواد.

46.4 مليون جنيه أرباح راية لمراكز الاتصالات خلال 2022 بمعدل نمو 121 %

كتبت : رشا حسين - سماح سعيد

كشفت شركة راية لخدمات مراكز الاتصالات - (RACC) عن تحقيق صافي ربح مجمع بلغ 46,395,253 جنيها خلال نتائج أعمالها خلال الفترة من 1يناير2022 إلى 31ديسمبر 2022 والتي أظهرت نموا بمعدل 121 % خلال الفترة من 1يناير2021 إلى 31 ديسمبر 2021 حيث بلغ صافي ربح الشركة 21,030,613 جنيها. وفى نفس الإطار حققت الشركة صافي خسارة مستقل عن الفترة من 1يناير2022 إلى 31 ديسمبر 2022 ، قدر بنحو11,105,837 جنيها، نظير صافي ربح بلغ 27,062,378 جنيها، خلال الفترة المقارنة من العام المالي السابق.

جدير بالاشارة يتم حساب صافي أرباح أو خسائر العام وفقًا لنصيب مالكي الشركة الأم.

راية لخدمات مراكز الاتصالات هي شركة عامة مدرجة في البورصة المصرية منذ فبراير 2015. تعمل في قطاع البرمجيات والخدمات مع التركيز على معالجة البيانات وخدمات الاستعانة بمصادر خارجية. يقع مقر شركة راية لخدمات مراكز الاتصالات في القاهرة ، مصر ، وقد تم تأسيسها في فبراير 2001.

محرك البحث DuckDuckGo يضيف خاصية لاستخدام الذكاء الاصطناعي

كتب : محمد الخولي - نهلة أحمد

كشف محرك البحث على الإنترنت "داك داك جو" DUCKDUCKGO الذي يركز على حماية الخصوصية خاصية اختيارية جديدة تعتمد على الذكاء الاصطناعي باسم داك أسيست، حيث يمكن لمستخدمي تطبيقات أو امتدادات تصفح داك داك جو الوصول إلى النسخة التجريبية للخاصية الجديدة مجانا حاليا.

أشار موقع سي نت دوت كوم المتخصص في موضوعات التكنولوجيا إلى أن داك آسست ليست خدمة محادثة آلية مثل شات جي.بي.تي وبينج أيه.آي من مايكروسوفت. وبدلا من ذلك فإنها تمثل إضافة إلى خدمة إنستانت آنسرز (إجابات فورية) الموجودة في محرك البحث حاليا.

في حين تتيح خاصية "إنستانت أنسرز" مصادر مختلفة عبر الإنترنت لتقديم إجابات سريعة على سؤال المستخدم دون الحاجة إلى النقر على أي من الروابط التي تظهر في نتائج البحث. ولكن خاصية داك أسيست يمكن أن تساعد من خلال تقليص نتائج البحث بشكل أكثر دقة.

وعند وضع السؤال في مربع البحث على المحرك داك داك جو تقوم خاصية داك أسست بمسح موقع ويكيبيديا والموسوعة البريطانية بريتانيكا لتقديم الإجابة. وتستخدم الخاصية تكنولوجيا طورتها شركتا أوبن أيه.آي المطورة لمنصة المحادثة بالذكاء الاصطناعي شات جي.بي.تي، وأنزرأوبيك لتلخيص الإجابة وجعلها أكثر حوارية . وعندما تجيب داك أسست، على السؤال، فإنها تربطه أيضا بالموضوعات الموجودة على ويكيبيديا وبريتانيكا.

يقول جابريل فاينبرج مؤسس داك داك جو إن أفضل طريقة لاستخدام داك أسست حاليا هي طرح أسئلة تحتاج إلى إجابات مباشرة. وهذا يعني أن داك أسست تستطيع الإجابة على أسئلة مثل "ما هي عاصمة نيجيريا" بدلا من الأسئلة التقديرية مثل "ما هي أفضل نسخة من لعبة ليجند أوف زيلدا" .

بقيمة 50 مليون دولار :

استثمار بأول سند أخضر في الأردن لدعم النمو الاقتصادي المستدام

كتب : أمير طه – ابراهيم احمد

كشفت مؤسسة التمويل الدولية عن استثمار في أول سند أخضر بالأردن، بهدف المساعدة على تمويل المشروعات الخضراء في المملكة، والتصدي للتحديات المناخية المتزايدة، ومساندة النمو الاقتصادي المستدام ووفق بيان عن المؤسسة، تصل قيمة الاستثمار الجديد إلى 50 مليون دولار في سند لمدة خمس سنوات، أصدره البنك الأردني الكويتي، أحد بنوك القطاع الخاص الكبرى في الأردن.

ويتضمن هذا التمويل ما يصل إلى 36 مليون دولار مقدمة من حساب المؤسسة الخاص، و10 ملايين دولار هي قيمة التمويل المختلط والاستثمار المشترك من البرنامج المشترك بين كندا والمؤسسة للتمويل المناخي المختلط، و4 ملايين دولار من برنامج تسهيلات تنمية

القطاع الخاص لمنطقة الشرق الأوسط وشمال أفريقيا الممول من هولندا، وكلا البرنامجين تنفذه المؤسسة.

ووفق البيان، فإن أول سند أخضر للأردن سيكون متوافقاً تماماً مع المبادئ التوجيهية للسندات الخضراء الصادرة عن رابطة أسواق رأس المال الدولية، التي تتيح أفضل الممارسات للجهات المُصدرة فيما يتعلق بالشفافية والإفصاح.

وسيخصص البنك الأردني الكويتي حصيلة السند الجديد لصالح المشروعات والأصول الخضراء، بما في ذلك مشروعات الطاقة المتجددة، والمركبات منخفضة الانبعاثات الكربونية، والبنية التحتية الخضراء مثل وسائل النقل منخفضة الانبعاثات الكربونية، والمباني الخضراء الجديدة المتسمة بكفاءة استخدام الطاقة، والموارد المائية والنفايات المُدارة بطريقة مستدامة.

من جهته أكد المدير العام التنفيذي للبنك هيثم البطيخي، أهمية هذا الإصدار للسندات الخضراء باعتبارها الأولى من نوعها في السوق الأردنية، والتي ستحقق علامة فارقة ورئيسة في سوق رأس المال الأردني، وتهدف إلى بناء قطاع مصرفي مستدام.

بقيمة 7.4 مليار دولار :

منصة TIKTOK أسرع شركات التواصل الاجتماعي نموًا لإيرادات الإعلانات فى 2022

كتب : باسل خالد – محمد الخولي

أجرى محللو البيانات في BETTING SITES بحثًا عميقًا عن STATISTA في مختلف الوسائط الاجتماعية وإيراداتها ونسب نموها لمعرفة من يقود المجموعة.

على مدى السنوات الأربعة القادمة ، من المتوقع أن تضاعف العائدات الاعلانية لمنصة تيك توك TIKTOK بمقدار 7.4 مليار دولار وتستحوذ على 37٪ من حصة سوق إيرادات الإعلانات.

أوضحت تعد شركة TIKTOK الأسرع نموًا على وسائل التواصل الاجتماعي حسب إعلان المراجعة 2022 (+ 26٪ سنويًا) كذلك فان الحصة السوقية لـ TIKTOK من معدل مراجعة الإعلانات لتتفوق على META & YT لتصبح رائدة في السوق بحلول عام 2027 بحصة 37٪ مع مضاعفة TIKTOK AD REV بحلول عام 2027 (13.8 مليار دولار)

في عام 2021 ، كان TIKTOK هو تطبيق الهواتف المحمولة الأكثر تنزيلًا في العالم حيث نمت عائدات إعلانات TIKTOK بنسبة 26٪ في عام 2022 ، أكثر من أي منصة أخرى في الولايات المتحدة.

كانت منصة الوسائط الاجتماعية عملاً مربحًا للغاية للمعلنين ، مما ساهم في نموها بشكل عام. بينما يشترك 18٪) FACEBOOK) و 22٪) TWITTER) في جزء من السوق ، فإن TIKTOK هي العلامة التجارية الإعلامية الأسرع نموًا في جميع أنحاء العالم. في عام 2022 ، ارتفع معدل نمو العلامة التجارية بنسبة 215٪ على مستوى العالم.

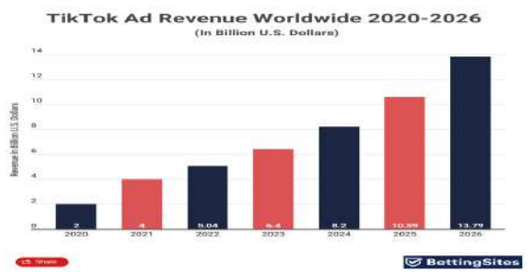

تتفوق ايك توك TIKTOK على MET A & YOUTUBE في حصة سوق إيرادات إعلانات وسائل التواصل الاجتماعي بحلول عام 2027

بحلول عام 2027 ، من المتوقع أن تتضاعف حصة إيرادات إعلانات TIKTOK من 7٪ إلى 14٪ بينما من المتوقع أن تفقد YOUTUBE و META حصتها في السوق خلال هذا الإطار الزمني. من ناحية أخرى ، من المتوقع أن ترتفع نظيرة TIKTOK الصينية ، DOUYIN ، أيضًا من 15٪ إلى 23٪.

كبديل لـ « تويتر » :

ميتا تبحث إقامة شبكة لا مركزية وإنشاء تطبيق منافس

كتب : باسل خالد – وائل الحسيني

تدرس شركة ميتا، مالكة موقع فيسبوك، إنشاء بديل لتطبيق التدوينات القصيرة الشهير « تويتر » حسبما قال ناطق باسم الشركة العملاقة في تصريحات صحفية.

وقال ناطق باسم ميتا نحن نستكشف إقامة شبكة اجتماعية لامركزية مستقلة لمشاركة التحديثات النصية. ونعتقد أنه توجد فرصة لمساحة منفصلة، حيث يمكن لصناع المحتوى والرموز العامة مشاركة التحديثات عن اهتماماتهم في الوقت المناسب.

وبوصفها خدمة لا مركزية، سوف يكون ما تعرضه ميتا مماثلاً لخدمات قائمة مثل ماستودون.

ويعمل جاك دورسي، هو أحد مؤسسي تويتر، ورئيسه سابقاً، على خدمة لا مركزية مماثلة تسمى بلوسكاي التي لا يمكن اختبارها حتى الآن سوى من جانب مستخدمين مختارين.

للتوسع إقليميا :

لبيه تستحوذ على تطبيق نَفسى للصحة النفسية

كتبت : باكينام خالد – رشا حسين

كشفت شركة لبيه، السعودية المتخصصة في الصحة النفسية المالكة لتطبيق لبيه، عن استحواذها الكامل على تطبيق نَفس للصحة النفسية، الذي يتخذ من أبوظبي مقرًا، دون الإفصاح عن قيمة الصفقةحيث وقع الاتفاقية من جانب لبيه الرئيس التنفيذي باسم البلادي، ومن جانب نَفس الرئيس التنفيذي سيف العيسائي، خلال ملتقي بيبان 2023 برعاية من هيئة المنشآت الصغيرة والمتوسطة "منشآت" في الرياض.

يضم تطبيق نَفس أكثر من 300 مقطع صوتي في مجال التأمل والرفاهية النفسية للعالم العربي ويخدم التطبيق حاليًا أكثر من مليون مستخدم وزائر عربي؛ حيث يعمل على مساعدة الأشخاص لمواجهة القلق والتوتر والسيطرة على الضغط النفسي والجسدي وتحسين نوعية النوم بآليات مُعتمدة على أيدي خبراء ومتخصصين.

وتقول لبيه إن صفقة الاستحواذ تأتي ضمن استراتيجيتها المرتكزة على خلق تجربة فريدة للعميل، وذلك للمساهمة في تعزيز مكانة الرفاهية النفسية في الوطن العربي، في الوقت ذاته تحافظ هذه الصفقة على تنويع محفظة الأعمال والخدمات المقدمة منها وبموجب الصفقة، التي تم إبرامها مقابل مبلغ لم يتم الكشف عنه، ستعمل "لبيه" على فتح آفاق جديدة أمام علامتها التجارية ومساعدتها على اختراق أسواق جديدة وتوسيع قاعدة عملائها بالوصول لشريحة جديدة، مستفيدةً من حضورها القوي بالسعودية ودول الخليج العربي.

من جهته قال باسم البلادي الرئيس التنفيذي للبيه تعد عملية الاستحواذ إنجازًا هامًا للبّيه، ما يدعم رؤيتها لتصبح شركة رائدة عالميًا في مجال الصحة والرفاهية النفسية، كما تمثل نقلة نوعية في تحقيق استراتيجية الشركة لتحسين نمط حياة عملائها وتوسعها إقليميًا، بالإضافة لتوسيع مجموعة خدماتنا على منصة لبّيه، حيث شهد سوق خدمات الصحة النفسية عبر الإنترنت نموًا قويًا على مدى السنوات القليلة الماضية، خاصة مع تزايد أعداد المستخدمين الذين يتطلعون للوصول لمجموعة واسعة من الخدمات المتميزة من منازلهم ومن خلال المنصات الرقمية الموثوقة".

ارتفعت حصة أموال برامج الفدية التي يتم توجيهها إلى التبادلات الشعبية إلى 48.3٪ في عام 2022

بقلم: إديث ريدس

المحلل المالي في « STOCKAPPS »

وفقا لموقع STOCKAPPS.COM ، فقد نمت الأموال التي تم تحويلها عبر البورصات الشعبية بشكل كبير في عام 2022. وقد تم الإبلاغ عن زيادة حصة أموال برامج الفدية من 39.3٪ في عام 2021 إلى 48.3٪ في عام 2022.

يوضح هذا الاتجاه المقلق كيف يمكن للمتسللين استغلال أنظمة الدفع الرقمية وإخفاء هوياتهم أثناء ابتزاز الضحايا للحصول على أموال الفدية. تسبب الارتفاع في هجمات برامج الفدية في خسائر مالية كبيرة وتعطيل ، بما في ذلك خسارة الإيرادات والإضرار بالسمعة للأفراد والشركات على حد سواء.

لمكافحة تهديد برامج الفدية ، يتجه المتخصصون الأمنيون بشكل متزايد إلى تقنيات أكثر تعقيدًا مثل المصادقة متعددة العوامل (MFA) واكتشاف نقطة النهاية والاستجابة (EDR). يمكن أن تساعد هذه الإجراءات في الحماية من هجمات برامج الفدية عن طريق تقليل فرص التسلل الناجح أو تحديد المحاولات قبل أن تتسبب في أضرار جسيمة «.

في الآونة الأخيرة ، نفذت وزارة العدل الأمريكية عملية إنفاذ القانون ضد بورصة BITZLATO التي اتُّهمت بتسهيل أنشطة برامج الفدية وغسيل الأموال. ووجهت إلى المشتبه به ، أناتولي ليجكوديموف ، تهمة إدارة أعمال غير مرخصة لتحويل الأموال.

ليجكوديموف متهم بتقديم خدمات عمدا للعملاء الأمريكيين وإجراء معاملات مع بورصات مقرها الولايات المتحدة أثناء التعامل معه داخل الولايات المتحدة. يندرج هذا ضمن اختصاص قوانين الولايات المتحدة الفيدرالية وقوانين تحويل الأموال الخاصة بالولاية مثل 18 U.S.C § 1960 ، مما يجعل إدارة نشاط تجاري غير مرخص يحول الأموال دون إذن من السلطات جريمة. علاوة على ذلك ، تم تصنيف « BITZLATO » على أنه «مصدر قلق رئيسي لغسيل الأموال» فيما يتعلق بالتمويل الروسي غير المشروع. كانت هذه هي المرة الأولى التي يتم فيها اتخاذ مثل هذا الإجراء بموجب قانون مكافحة غسل الأموال الروسي ، الذي عزز اللوائح الحالية لمنع ومكافحة الجرائم المالية.

كما تم فرض عقوبات على البورصات المماثلة الأخرى ، مثل GARANTEX و CHATEX ، من قبل مكتب مراقبة الأصول الأجنبية (OFAC) التابع لوزارة الخزانة الأمريكية في السنوات الأخيرة. وهذا يدل على أن مكتب مراقبة الأصول الأجنبية صار صارم بشكل متزايد على أنشطة غسيل الأموال المرتبطة بتبادل العملات المشفرة ومشغليها.

تتطلب معالجة مشكلة غسيل الأموال ، بشكل أساسي من خلال مدفوعات الفدية ، جهودًا متضافرة من الصناعة والحكومة للمساعدة في حماية عمليات التبادل المشروعة عبر الإنترنت من الأنشطة غير المشروعة. تحقيقا لهذه الغاية ، تشجع السلطات التعاون بين التبادلات المشروعة والعمل معها لتحسين سياسات اعرف عميلك (KYC) لضمان الامتثال للوائح مكافحة غسيل الأموال.

حاليًا ، لا يوجد حل واحد يناسب الجميع لمنع غسيل الأموال من خلال تبادل العملات المشفرة. سيتطلب مجموعة من الحلول ، بما في ذلك تحسين التنظيم والتطبيق ، وتعليم أفضل للمستخدمين حول اكتشاف الأنشطة الاحتيالية وتجنب عمليات الاحتيال ، والتعاون المستمر للتبادلات المشروعة مع سلطات إنفاذ القانون.

وفقا لـ "المركز الإعلامي " الأزمات تعصف بفرص العمل عالميا :

التاهل التكنولوجي وإعادة التدريب أهم أدوات مكافحة " البطالة " كأكبر تحد لمسيرة التنمية

كتب : باكينام خالد – أمير طه

عكفت الدولة المصرية على تبني استراتيجية وطنية لمواجهة البطالة، والتي من شأنها تعزيز خطط التنمية المستدامة، والعمل من خلال أسس منهجية لمعرفة احتياجات سوق العمل، وتأهيل الكوادر العاملة ورفع كفاءتها وجاهزيتها بما يتناسب مع التطورات المتلاحقة في المجالات المختلفة، بالإضافة إلى ضمان توافق مخرجات التعليم مع سوق العمل لاسيما التعليم الفني والتدريب المهني، فضلاً عن التركيز على المشروعات القومية كثيفة العمالة وتوسيع نطاق الشراكة مع القطاع الخاص، لضمان المشاركة الفعالة من مختلف القطاعات في رفع معدلات التوظيف، وفي الوقت ذاته لم تغفل الجمهورية الجديدة أهمية دعم ثقافة الابتكار وريادة الأعمال، الأمر الذي أسهم بدوره في الحد من الآثار المترتبة على الأزمات العالمية المتتالية على سوق العمل ومعدلات البطالة والأوضاع الاقتصادية الاجتماعية، وهو ما انعكس أيضاً على تغير النظرة الدولية لجهود مصر في مواجهة البطالة وتأثيراتها على مختلف الأصعدة.

زيادة قوة العمل إلى 30.3 مليون فرد بالربع الرابع 2022 مقارنة بـ 27.7 مليون فرد في 2014

وفي هذا الصدد أصدر المركز الإعلامي لمجلس الوزراء تقريراً ضمن سلسلة (أين كنا وكيف أصبحنا) وأبرز التقرير التغير الإيجابي في النظرة الدولية لمعدل البطالة ومستويات التشغيل، حيث توقع البنك الدولي أن يستمر انخفاض معدل البطالة ليصل إلى 7% بحلول سنة 2024/2023، مشيراً لتأثير الصدمة الأولية التي أحدثتها جائحة كورونا على البطالة بدأت في الانحسار مع انخفاض معدل البطالة إلى 7.2% فى الربع الأخير من 2022/2021، وذلك بعد أن كان يشير لارتفاع معدل البطالة حيث وصل إلى 13% بحلول الربع الثاني من عام 2013/2012.

ومن جانبها أكدت مجموعة أكسفورد للأعمال أن مصر تمكنت من الاستفادة من إمكاناتها الاقتصادية في إطار توليد فوائد كبيرة ومستدامة للمجتمع، وظهر ذلك من خلال انخفاض معدلات البطالة، بعد أن كانت ترى سابقاً أن مصر تحتاج للحد من معدل البطالة الذي وصل إلى 12.6% عام 2016، كما أنها تحتاج للتركيز على التدريب المهني لإعداد العمالة الماهرة.

كما ذكر تقرير التنمية البشرية الصادر عن الأمم المتحدة أن جهود الدولة المصرية والبرنامج الوطني للإصلاح الاقتصادي والاجتماعي أسفرت عن نتائج إيجابية انعكست على المؤشرات المختلفة، وعلى رأسها انخفاض معدل البطالة، كما أن سياسات مصر لتمكين المرأة انعكست آثارها إيجابياً على معدلات البطالة بين صفوف المرأة، بعد أن كان التقرير يعتبر في السابق أن بطالة الشباب هى السمة الغالبة على شكل البطالة في مصر وأكثر أنواع إقصاء الشباب خطورة، مشيراً إلى أن بطالة الشباب في مصر مرتفعة بكل المقاييس، وذلك وفقاً لتحليل سوق العمل المصري.

بدوره أكد مدير مكتب منظمة العمل الدولية بمصر «إيرك أوشلان» أن مصر تمكنت من تحقيق نتائج وأرقام جيدة بعد جائحة كورونا من خلال توليد فرص عمل كبيرة وجديدة، كما أكد أن السياسات التي اتبعتها مصر هي سياسات ناجحة أدت بالأساس إلى خلق فرص عمل وإتاحتها للشباب المصري.

بطالة الشباب

يأتي ذلك بعد أن كانت منظمة العمل الدولية تعتبر بطالة الشباب في مصر مصدر قلق رئيسياً خاصةً في أعقاب 2011، وهو ما يسلط الضوء على إشكاليتين رئيسيتين أولهما يتعلق بانخفاض مشاركة الشابات في القوى العاملة وارتفاع معدلات البطالة، وثانيهما يتعلق بنوعية الوظائف المتاحة للشباب.

ورصد التقرير جهود الدولة لخلق مزيد من فرص العمل خلال الربع الرابع 2022، حيث تراجع معدل البطالة خلال تلك الفترة مسجلاً 7.2%، مقارنة بـ 12.9% في نفس الربع عام 2014.

واستعرض التقرير أهم مؤشرات سوق العمل، حيث زادت قوة العمل بنسبة 9.4%، بعدد 30.3 مليون فرد في الربع الرابع 2022، مقارنة بـ 27.7 مليون فرد في الربع الرابع 2014، بجانب زيادة عدد المشتغلين بنسبة 17%، بعدد 28.2 مليون فرد في الربع الرابع 2022، مقابل 24.1 مليون فرد في الربع الرابع 2014، كما انخفض عدد المتعطلين بنسبة 38.9%، حيث بلغ عددهم 2.2 مليون فرد في الربع الرابع 2022، مقابل 3.6 مليون فرد في الربع الرابع 2014.

وأوضح التقرير أهم الأنشطة الاقتصادية المساهمة في خلق فرص عمل جديدة، مستعرضاً أهم الأنشطة الاقتصادية التي تحول إليها أكبر عدد من المشتغلين خلال الربع الرابع 2022 مقارنة بالربع السابق، ومن بينها تحول 233 ألف مشتغل إلى نشاط الزراعة واستغلال الغابات، فضلاً عن تحول 126 ألف مشتغل إلى نشاط التعليم، بينما تحول 66 ألف مشتغل إلى نشاط إمدادات الكهرباء والغاز والبخار، بجانب تحول 62 ألف مشتغل إلى نشاط التشييدوالبناء.

توزيع المشتغلين

وبالنسبة للتوزيع النسبي للمشتغلين طبقاً لأهم الأنشطة الاقتصادية بالربع الرابع 2022، فإن الزراعة وصيد الأسماك شملت 18.9% بواقع 5.3 مليون مشتغل، فضلاً عن تجارة الجملة والتجزئة بنسبة 14.3% بواقع 4 ملايين مشتغل، والتشييد والبناء 14.1% بواقع 3.97 مليون مشتغل، والصناعات التحويلية 12.6% بواقع 3.5 مليون مشتغل، بالإضافة للنقل والتخزين بنسبة 9.3% بواقع 2.6 مليون مشتغل.

وتطرق التقرير لأبرز المشروعات الكبرى التي ساهمت في رفع معدلات التشغيل، ومن بينها مشروعات جهاز تنمية المشروعات المتوسطة والصغيرة، حيث تم ضخ 44.3 مليار جنيه قروض ميسرة لتمويل 1.8 مليون مشروع صغير ومتناهي الصغر وفر 2.8 مليون فرصة عمل حتى ديسمبر 2022، بجانب المنطقة الاقتصادية لقناة السويس، والتي توفر نحو 100 ألف فرصة عمل مباشرة، وتصل تكلفة البنية التحتية والاستثمارية لها نحو 18 مليار دولار.

المشروعات القومية وسياسات التشغيل والتنمية تهبط بمعدلات البطالة إلى 7.2 %

وتتضمن المشروعات في هذا الصدد أيضاً، المجمعات الصناعية، حيث تم وجاري إنشاء 17 مجمعاً صناعياً، تشمل 5046 وحدة صناعية بـ 15 محافظة، وبتكلفة 10 مليارات جنيه، وتوفر نحو 48 ألف فرصة عمل مباشرة، بينما تم توفير قروض ميسرة بقيمة 26 مليار جنيه، وتمويل 202 ألف مشروع وفر 1.5 مليون فرصة عمل، وذلك نشاط إمدادات الكهرباء والغاز والبخار، بجانب تحول 62 ألف مشتغل إلى نشاط التشييدوالبناء.

توزيع المشتغلين

وبالنسبة للتوزيع النسبي للمشتغلين طبقاً لأهم الأنشطة الاقتصادية بالربع الرابع 2022، فإن الزراعة وصيد الأسماك شملت 18.9% بواقع 5.3 مليون مشتغل، فضلاً عن تجارة الجملة والتجزئة بنسبة 14.3% بواقع 4 ملايين مشتغل، والتشييد والبناء 14.1% بواقع 3.97 مليون مشتغل، والصناعات التحويلية 12.6% بواقع 3.5 مليون مشتغل، بالإضافة للنقل والتخزين بنسبة 9.3% بواقع 2.6 مليون مشتغل.

وتطرق التقرير لأبرز المشروعات الكبرى التي ساهمت في رفع معدلات التشغيل، ومن بينها مشروعات جهاز تنمية المشروعات المتوسطة والصغيرة، حيث تم ضخ 44.3 مليار جنيه قروض ميسرة لتمويل 1.8 مليون مشروع صغير ومتناهي الصغر وفر 2.8 مليون فرصة عمل حتى ديسمبر 2022، بجانب المنطقة الاقتصادية لقناة السويس، والتي توفر نحو 100 ألف فرصة عمل مباشرة، وتصل تكلفة البنية التحتية والاستثمارية لها نحو 18 مليار دولار.

وتتضمن المشروعات في هذا الصدد أيضاً، المجمعات الصناعية، حيث تم وجاري إنشاء 17 مجمعاً صناعياً، تشمل 5046 وحدة صناعية بـ 15 محافظة، وبتكلفة 10 مليارات جنيه، وتوفر نحو 48 ألف فرصة عمل مباشرة، بينما تم توفير قروض ميسرة بقيمة 26 مليار جنيه، وتمويل 202 ألف مشروع وفر 1.5 مليون فرصة عمل، وذلك ضمن المشروع القومي للتنمية المجتمعية والمحلية«مشروعك».

مليون وحدة سكنية

أضاف التقرير أن مشروعات الإسكان التي تتضمن أكثر من مليون وحدة سكنية ضمن مشروعات الإسكان الاجتماعي والمتوسط والمتميز تم وجاري تنفيذها، وفرت وما زالت توفر الآلاف من فرص العمل وتشمل المشروعات الكبرى التي ساهمت في رفع معدلات التشغيل، أيضاً وفقاً للتقرير، مشروع الدلتا الجديدة بإجمالي 669 ألف فدان مساحة منزرعة، فيما بلغ إجمالي مساحة المشروع 2.8 مليون فدان، كما سيوفر المشروع نحو 5 ملايين فرصة عمل جديدة مباشرة وغير مباشرة بحلول 2025، علاوة على مشروع تنمية سيناء بإجمالي مساحة منزرعة 285 ألف فدان، بينما بلغ إجمالي مساحة المشروع 1.1 مليون فدان.

أما فيما يتعلق بالمناطق اللوجستية، فتشمل وفقاً للتقرير 18 منطقة لوجستية تجارية جاري تنفيذها في 14 محافظة، بتكلفة 39.8 مليار جنيه، وتوفر نحو 250 ألف فرصة عمل مباشرة وغير مباشرة، بجانب أهم مشروعات الاستزراع السمكي والتي من بينها، مشروع الاستزراع السمكي المتكامل غليون والذي يعد من أكبر مشروعات الاستزراع السمكي في الشرق الأوسط، كما تم تنفيذ 5653 حوض استزراع ضمن مشروع الفيروز للاستزراع السمكي، بالإضافة إلى تنفيذ 2623 حوض استزراع ضمن مشروع الاستزراع السمكي بهيئة قناة السويس.

مع اشتعال المنافسة :

«فولكس فاجن» تدخل بقوة فى حرب أسعار السيارات الكهربائية

كتبت : سماح سعيد - نهلة أحمد

تستعد شركة «فولكس فاجن» الألمانية العملاقة، لمحاكاة شركة «تيسلا»، من خلال تخفيض أسعار سياراتها الكهربائية، مع اشتداد المعركة للسيطرة العالمية على هذا القطاع ويتقدم المتنافسون المحليون في سوق الصين. وأعلنت «فولكس فاغن» هذا الأسبوع أن «نسخة جديدة من طراز السيارة الكهربائية ID.3 الرائد، سيتم طرحه للبيع اعتباراً من نهاية مارس الحالي مقابل، أقل من 40 ألف يورو (42 ألف دولار)» وهذا هو تخفيض 3000 يورو من سعر «ID.3» الحالي، ما يضع سعر السيارة بالتساوي مع طراز Y من «تيسلا».

ويرى المطّلعون في الصناعة أن «هذه الخطوة هي استجابة مباشرة لعدة جولات من خفض الأسعار من قبل شركة تيسلا، بما في ذلك خصومات تصل إلى 20% في أوروبا والولايات المتحدة وفي ألمانيا، ارتفعت مبيعات «تيسلا» بأكثر من 900% على أساس سنوي في يناير ، نتيجة لذلك، ما يجعلها السيارة الإلكترونية الأكثر مبيعاً في البلاد في ذلك الشهر.

وعلى الرغم من أن مجموعة «فولكس فاغن» المكونة من 10 علامات تجارية، كانت الرائدة في صناعة السيارات الإلكترونية في أوروبا في عام 2022 مع بيع 352 ألف سيارة، إلا أن عمليات التخفيضات الجريئة لـ «تيسلا»، أجبرت الشركة الألمانية على ذلك، حسبما قال المحلل الصناعي فرديناند دودنهوفر حيث إن فولكس فاجن ترى حجم التهديد من شركة تيسلا ولن يكون لدى صانع السيارات خيار آخر، سوى الدخول في «حرب أسعار» للدفاع عن مكانها في السوق المتنازع عليها بشدة للسيارات التي تعمل بالبطاريات، حتى لو كان ذلك يعني أن هوامش الربح ستتضرر لبعض الوقت.

ويمثل العملاق الآسيوي حالياً نحو 40% من مبيعات مجموعة «فولكس فاغن»، ومعظمها من المركبات ذات محركات الاحتراق الداخلي التقليدية، ما يمنحها حصة سوقية في الصين تبلغ 16% لكن في قطاع السيارات الكهربائية، استحوذت ماركة «فولكس فاغن» على حصة سوقية بلغت 2.4% فقط، متخلفة عن «تيسلا» بنسبة 7.8% و«بي واي دي» الصينية بنسبة 16%.

نيسان : تطوير نقل الحركة « X-IN-1 » لتعزيز القدرة التنافسية للسيارات الكهربائية

كتب : نهله مقلد - محمد الخولي

كشفت شركة نيسان هذا الأسبوع عن نهجها الجديد لتطوير مجموعة نقل الحركة الكهربائية التي تُعرف باسم « X-IN-1» وستتم وفقًا لهذا النهج مشاركة المكوّنات الأساسية للمركبات الكهربائية ومجموعة نقل الحركة E-POWER وتنسيقها، مما يسهم في خفض تكاليف التطوير والتصنيع بنسبة 30% بحلول عام 2026 مقارنةً بعام 2019.

وتسعى نيسان من خلال نهج X-IN-1 إلى تعزيز القدرة التنافسية لسياراتها الكهربائية والمزوّدة بتكنولوجيا E-POWER. فقد طوّرت الشركة طرازًا أوليًا لمجموعة نقل الحركة «3 في 1» يعمل على تنسيق المحرّك والعاكس ومخفّض السرعة، والذي تمّ التخطيط لاستخدامه في المركبات الكهربائية. ويُتوقّع استخدام طراز أوليّ «5 في 1» يعمل على تنسيق المولّد والمسرّع في المركبات المزوّدة بتقنية E-POWER

وتمّ تطوير نهج «X-IN-1» الذي يشمل الطرازين الأوليين لمجموعة نقل الحركة «3 في 1» و«5 في 1» وطرازات محتملة أخرى، لتمكين إنتاج المكوّنات الأساسية للمركبات الكهربائية وتكنولوجيا E-POWER على الخط ذاته.

وأصبحت نيسان عام 2010 أوّل مصنّع سيارات ينتج مركبة كهربائية على نطاق واسع وهي «نيسان ليف.» وحرصًا منها على مواصلة تحسين تكنولوجياتها الكهربائية، أخذت الشركة آراء عملاء سياراتها الكهربائية حول العالم بعين الاعتبار.

« إي أند » نجاح تجربة شبكة الجيل الخامس في العمليات البرية للحفر والتنقيب

كتب : وائل الحسيتى - رشا حسين

كشفت شركة اتصالات من «إي أند»، عن نجاح تجربة شبكة الجيل الخامس 5G ضمن مواقع متعددة في قطاع النفط والغاز، موفرة أعلى معايير أمن البيانات والحلول الرقمية عبر شبكة متطورة للهاتف المتحرك قادرة على معالجة كميات هائلة من البيانات بموثوقية ومرونة. واستهدفت التجربة تلبية متطلبات قطاع النفط والغاز بتوفير خدمات الجيل الخامس المعتمدة عالمياً، حيث أثبتت التجربة قدرة الشبكات على إدارة حركة مرور البيانات للشركات، وتمكين نقل أسرع للبيانات المرسلة والمتابعة في الوقت الفعلي، وكاميرات المتابعة الأمنية على مناطق جغرافية واسعة، مما يمهد الطريق بشكل فعال نحو التحول الرقمي للصناعات العاملة ضمن نطاقات واسعة.

وقال مروان بن شكر ـ نائب أول للرئيس لشئون تخطيط الشبكات في اتصالات من «إي أند»: «تعد هذه التجربة ذات دور مهم للغاية وتمثل إنجازاً آخر يضاف إلى سلسلة الإنجازات التي حققناها في هذا المجال، إذ تسهم هذه التجربة في تطوير قطاع النفط والغاز بشكل ملموس».

أضاف تدعم هذه الخدمة أهداف التحول الرقمي في القطاع، إلى جانب تلبية متطلبات النفط والغاز للحصول على اتصال موثوق به مع التحكم الكامل في البيانات الحساسة للمستخدمين. ويعد قطاع النفط والغاز من أكثر القطاعات الحيوية في الشرق الأوسط لذلك تسهم مثل هذه المبادرات الرامية في تعزيز كفاءة وفعالية القطاع بشكل كبير وتحفز بالتالي النمو الاقتصادي في المنطقة. ومن شأن تقنية شبكة الجيل الخامس أن تسهم في دعم قطاعات أخرى مثل الأمن العام، والرعاية الصحية،والتصنيع.

أوضح اتصالات من «إي أند» على تكثيف الجهود لتطوير شبكة 5Gوتعزيز فعاليتها بالتعاون مع الشركاء الاستراتيجيين، لتوفير حلول جديدة تدعم حالات الاستخدام المتعددة ، بالإضافة لعدة تطبيقات مثل الذكاء الاصطناعي، وتقنية الواقع الممتد (EXTENDED REALITY) وتطبيق تقنيات التعلم الآلي على مستويات متنوعة من الشبكة للارتقاء بمستوى الخدمات ومواصلة منهج الاستدامة في عملياتها.

جامعة كوبنهاجن : « الجلد الاصطناعي ».. وسيلة مبتكرة لمحاربة الخلايا السرطانية

كتب : محمد شوقى – محمد الخولي

توصل العلماء إلى طريقة جديدة لمحاربة مرض سرطان الجلد، تقوم فكرتها على إنتاج جلد اصطناعي يستطيع وقف تمدد الخلايا الخبيثة ونشر العلماء فكرة الطريقة الجديدة لمحاربة سرطان الجلد في دراسة بدورية "SCIENCE SIGNALING".وذكر العلماء في جامعة كوبنهاجن أن دراستهم سعت إلى معرفة ما يحدث على وجه التحديد عندما تتحول الخلية الطبيعية إلى خلية سرطانية .

وأشار رئيس فريق الباحثين في الدراسة، هانز واندال، من دائرة الطب الخلوي والجزيئي في الجامعة «كنا ندرس أحد مسارات الإشارات التي تطلقها الخلايا، وهو ما يسمي بمسار تي جي أف بيتا".

ويؤدي هذا المسار دورا في تواصل الخلايا مع محيطها، ويتحكم في نمو الخلايا وانقسامها، وفي حال تلف هذه الآليات، فإن هذه الخلية تتحول إلى خلية سرطانية وتغزو الأنسجة المحيطة.

وفي الظروف الطبيعية، فإن خلايا الجلد لا تغزو الطبقة التي تحت الجلد، إذ ستعمل على إنتاج طبقة جديدة، لكن مع ظهور خلايا السرطان، فإنها لا تقف عند الحدود بين طبقات الجلد، وستبدأ في غزوها وفي النهاية تظهر حالة «النمو الغازي".

ودرس واندال وزملاؤه هذا المسار وطبقوا طرقا مختلفة من أجل وقف هذا النمو الخبيث وقال إن هناك بالفعل العديد من الأدوية التي تسد هذه المسارات، وجرى استخدام بعضها في الدراسة.

أضاف جرى اختبار بعضها على البشر، وبعضها قيد الاختبار فيما يتعلق بأنواع أخرى من السرطان ولفت إلى أن الجلد الاصطناعي الذي ابتكروه هو أقرب ما يمكن من بشرة الانسان الحقيقية.

ويتكون هذا الجلد من خلايا جلد بشرية اصطناعية مصنوعة من الكولاجين . جرى تعديلها جينيا ولكونها مصنوعة من الكولاجين، فهذا يجعل تنمو في طبقات، تماما مثل جلد الإنسان الطبيعي.

لمنع مخاطر تسرب البيانات : الشركات اليابانية تحذر من استخدام « تشات جي بي تي »

كتب : أمير طه - محمد شوقي

تعمل العديد من الشركات اليابانية، على تقييد استخدام خدمات الذكاء الاصطناعي التفاعلية مثل «تشات جي بي تي» في العمليات التجارية، نتيجة مخاوف من تسرب المعلومات والبيانات.

وحذرت مجموعة سوفت بنك، الموظفين الشهر الماضي بشأن استخدام تطبيق «تشات جي بي تي»، وتطبيقات الأعمال الأخرى، وتخطط المجموعة لوضع القواعد للعاملين، تقيد من خلالها استخدام هذه التكنولوجيا والتطبيقات التي تعتبر خطيرة ويمكن لـ «تشات جي بي تي» جمع البيانات وإنشاء برامج بناءً على تعليمات مكتوبة بسيطة، ما يجعل العمليات الإنتاجية أكثر كفاءة، وفقاً لموقع نيكي آسيا.

أصدرت شركة «أوبن أيه أي" (OPEN AI) واجهة لبرمجة التطبيقات، والتي تسمح للشركات بدمج «تشات جي بي تي» في خدماتها مقابل رسوم.

أكدت الشركة أنه لن يتم استخدام البيانات التي تم جمعها من هذه الخدمة لتحسين الأداء، لكن موقع الويب الخاص بها أوضح أنه عند استخدام الخدمة مجاناً، يجوز لها استخدام البيانات، ما يعني في هذه الحالة، يمكن استخدام المعلومات المُدخلة، مثل منتجات الشركات التي هي قيد التطوير، للرد على أسئلة الشركات الأخرى حيث تخطط شركة هيتاشي اليابانية للإلكترونيات، لوضع قواعد جديدة لموظفيها تقيد استخدام الذكاء الاصطناعي، والتأكد ما إذا كانت البيانات تستخدم بشكل صحيح.

وأبلغت مجموعة فوجيتسو للتكنولوجيا، الموظفين الشهر الماضي، بشأن القضايا القانونية والأخلاقية، وحماية المعلومات، فيما يتعلق باستخدام تشات جي بي تي، وخدمات الذكاء الاصطناعي التفاعلية الأخرى، موضحة أنه تم إنشاء وحدة لاتخاذ قرارات بشأن استخدام خدمات الذكاء الاصطناعي.

وأنشأت في فبراير 2022، مكتب حوكمة للتعامل مع القضايا الأخلاقية في تطوير واستخدام الأعمال للمنتجات التي تتضمن الذكاء الاصطناعي، وتنبيه الجمهور لمخاطر الذكاء الاصطناعي التفاعلي.

وكان لدى تشات جي بي تي، أكثر من 100 مليون مستخدم في يناير الماضي.

وأشارت شركة مايكروسوفت أن عدد المستخدمين يومياً لمحرك بحث بينغ الخاص بها، يتجاوز 100 مليون مستخدم لأول مرة، بعد شهر من تقديمه للذكاء الاصطناعي التفاعلي، ومن المتوقع أن يزداد استخدام هذه التكنولوجيا في عمليات الشركات بشكل كبير.

ووفق خبراء يابانيين في التكنولوجيا، هناك مخاوف تأتي مع استخدام المزيد من الأشخاص والشركات للذكاء الاصطناعي التفاعلي، يمكن أن تنشر التكنولوجيا معلومات خاطئة وتحفز على تسريب البيانات، مما يدفع بعض الشركات إلى حظر استخدامها.

وقال أتسوهيرو جوتو البروفيسور في معهد أمن المعلومات الياباني، «إن الذكاء الاصطناعي التفاعلي، الذي يمكن استخدامه بسهولة على أجهزة الكمبيوتر الشخصية، يجعل الموظفين أقل حذراً، وهناك خطر من إدخال البيانات السرية واستخدامها بشكل غير متوقع خارج الشركة".

وبدأت شركة باناسونيك كونيكت، وهي شركة تابعة لمجموعة باناسونيك عملاقة الإلكترونيات، في استخدام الذكاء الاصطناعي التفاعلي، لإنشاء المستندات بعد اتخاذ تدابير لمنع مخاطر تسرب البيانات.

وأبرمت باناسونيك اتفاقية مع مايكروسوفت، المطور المشترك للبرنامج، بعدم استخدام المحتوى لأغراض ثانوية مثل التدريب على الذكاء الاصطناعي، كما تم تحذير الموظفين من إدخال معلومات شخصية.

بقيمة 43 مليار دولار : فايزر تستحوذ على « سيجين » لأدوية السرطان

كتب : باكينام خالد - رشا حسين

كشفت شركة « فايزر إنك » أنها ستشتري شركة " سيجين " (SEAGEN) المصنعة لأدوية مصادر للسرطان بقيمة إجمالية 43 مليار دولار، بهدف الحصول على عقاقير الشركة المضادة للأجسام التي تكافح الأورام.

وستدفع «فايزر» 229 دولاراً مقابل السهم نقداً لشركة «سيجين»، وهو ما يزيد بمقدار الثلث عن سعر إغلاق سهم شركة الأدوية البالغ 172.61 دولار. تُعتبر «سيجين» شركة رائدة في تطوير نوع مختلف من الأدوية يُسمى «اقترانات الأجسام المضادة والأدوية" (ADCS)، فوتوفر هذه الأدوية الدقيقة عقاقير قاتلة للسرطان قوية لدرجة أنها تكون سامة للغاية في حال استخدامها بطريقة أخرى. تستخدم آلية التنفيذ الجديدة الأجسام المضادة لترسيب تركيز قوي من الدواء مباشرة في موقع الورم، ما قد يزيد فعاليته مع آثار جانبية أقل.

تتوقع «فايزر» تمويل الصفقة بدرجة كبيرة من خلال 31 مليار دولار من ديون جديدة طويلة الأجل، والباقي مزيج من التمويل قصير الأجل والنقد المتوافر حالياً. من المتوقع أن تساهم «سيجين» بأكثر من 10 مليارات دولار في الإيرادات المعدلة حسب المخاطر في عام 2030.

ارتفع سهم «سيجين» 34% منذ بداية العام، ما منح الشركة قيمة سوقية تبلغ نحو 32.2 مليار دولار.

600 ألف دولار استثمارات جديدة بمنصة كارا لتأجير الأجهزة الالكترونية

كتب : باكينام خالد – ابراهيم احمد

كشفت منصة « كارا « ، السعودية المتخصصة في خدمات تأجير الأجهزة الإلكترونية الاستهلاكية للمؤسسات، عن حصولها على 600 الف دولار ، 2.2 مليون ريال فى اغلاق جولة استثمارية أولية (PRE-SEED) خلال مشاركتها في ملتقى بيبان23 بالرياض، وذلك بدعم مسرعة فلك للأعمال والاستثمار واستوديو لين نود للشركات الناشئة ومستثمرين ملائكيين.

من جهتها قالت أضوى الدخيل، الرئيسة التنفيذية لفلك للأعمال والاستثمار: "نحن فخورون بأننا لعبنا دورًا مهما في رحلة كارا ومترقبين لرؤيتهم يواصلون إحداث تأثير إيجابي على البيئة. إن التزامهم بالاستدامة ليس جيدًا لكوكبنا فحسب، بل إنه جيد أيضًا للأعمال".

من ناحيته قال عبدالرحمن الزيد ـ الرئيس التنفيذي للعمليات لاستديو لين نود للشركات الناشئة، بقوله: "إننا نؤمن برؤية كارا لمستقبل أكثر استدامة من خلال نهجهم المبتكر في تأجير الأجهزة والالتزام بالحد من الهدر الإلكتروني. نموذج كارا لديه الإمكانية في إحداث تغييرات جذرية في طريقة تفكير المؤسسات في آلية اقتنائهم للتقنية، حيث يساهم أيضًا في تقليل النفقات الرأسمالية".

من ناحية اخرى قال سعد زيتوني المؤسس والرئيس التنفيذي لشركة « كارا « لقد بدأنا للتو نحن في مهمة لإحداث فرق حقيقي، وبدعم من مستثمرينا، نثق أنه يمكننا تحقيق أهدافنا للحد من الهدر التقني وتعزيز الاستدامة وتقدم كارا خدمة تأجير الأجهزة الإلكترونية الاستهلاكية ذات الكفاءة العالية وفقًا للشركة لمساعدة المؤسسات على تحسين الإنتاجية وتقليل الأثر المالي والبيئي لامتلاكها، وتوفر للعملاء خيارات تأجير مرنة تتناسب مع كل مؤسسة. وتهدف الشركة من خلال الجولة الأخيرة إلى تحسين منصتها والعمل على توسعة قاعدة عملائها.

ستوريبلوك: 25 % من العملاء فقط راضون عن روبوتات الدردشة في الشركات

كتبت : باكينام خالد – نيللي عبد الحميد

اعتبرت 77% من الشركات أن روبوتات الدردشة على مواقعها تحسن تجربة العملاء، فيما يشارك هذا الرأي 27% فقط من العملاء أو المستهلكين وفق ما أظهر استطلاع لمؤسسة «ستوريبلوك» شمل 6000 مستهلك و500 من رؤساء شركات متوسطة وصغيرة في الولايات المتحدة وأوروباواعتبر 65% من المستهلكين أن سهولة التصفح إحدى أهم 3 عوامل في استخدام مواقع الإنترنت، مقابل 50% أشاروا إلى جاذبية الصور و45% إلى بساطة التصميم.

وقال رؤساء 28% من الشركات إن تحسين تصميم مواقعها على الإنترنت يمثل أولوية، وأشار رؤساء 52% من الشركات إلى خطط للمزيد من خيارات الدفع، لكن هذه المشكلة أقل أهمية بالنسبة للمستهلكين، حيث ذكر 37% فقط منهم أن خيارات دفع محدودة قد تكون سبباً للتخلي عن الشراء وأشار 42% من المستهلكين إلى أنهم قرروا البقاء على موقع الويب أو تركه في أقل من 10 ثوانٍ و20% في أقل من 5 ثوانٍ. وأكدت 47% من الشركات أن تحسين وقت تحميل موقعها على الويب يمثل أولوية مطلقة.

ويسلط البحث الذي أجرته «ستوريبلوك» الضوء على أهمية فهم الشركات لأولويات عملائها وكشفت ستوريبلوك أن 60% من المستهلكين يتخلون عن عمليات الشراء باستمرار بسبب تجربة المستخدم السيئة على الموقع، فيما تقدر الشركات أن «المبيعات المفقودة» بسبب هذا التخلي تكلفها 72 ألف دولار وسطياً سنوياً.

وقال دومينيك انجيرير ـ الرئيس التنفيذي والمؤسس الشريك لـ «ستوريبلوك» إن الشركات متحمسة جدًا لفكرة إضافة وظائف إلى مواقعها على الويب، لكن المسته

وفقاً لدراسة حديثة نشرتها «كورسيرا»

طلاب مصر يرون أن الحصول على شهادات احترافية يساعدهم في التوظيف بعد التخرج

كتب : امير طه – باكينام خالد

في ظل التقدم الكبير الذييشهده العالم في مجالات الرقمنة وتحليل البيانات والذكاءالاصطناعي، إذ من المرجح أن تخلق هذه المجالات ما يصل إلى 97 مليون وظيفة جديدة واستبدال 85 مليون وظيفة أخرى، أصبحتالحاجة إلى تطوير المهارات على نطاق واسع أكثر أهمية اليوم منأي وقت مضى. وفي هذا السياق، أجرت شركة «كورسيرا»، إحدىالمنصات العالمية الرائدة للتعليم عبر الإنترنت، دراسة جديدةلاستكشاف الدوافع والاحتياجات والتحديات التي يواجهها الطلابالذين ينشدون الحصول على شهادات أكاديمية وكذلك أصحابالعمل الذين يسعون إلى توظيفهم.

يستكشف التقرير، والذي أجرته «كورسيرا» بالشراكة مع عدد منأبرز الجامعات والكليات العالمية، متطلبات الحصول على الشهاداتالاحترافية للمبتدئين والتدريب اللازم على المهارات المتعلقة بالوظائفعالية الطلب في برامج الدرجات العلمية بهدف تحسين فرص الطلابوالخريجين في الحصول على وظائف. وشارك في الاستطلاع – الذي نفذته «كورسيرا» بالتعاون مع شركتي أبحاث السوق «ديناتا» DYNATA و«ريبداتا»REPDATA - حوالي 5,000 من الطلابوأصحاب العمل في 11 دولة بما فيها جمهورية مصر.

وتظهر بيانات التقرير أن 98٪ من الطلاب في مصر أجمعوا علىأن الحصول على شهادات احترافية سيميّزهم لدى أصحاب العملويساعدهم في الحصول على وظائف بعد التخرج، بينما أكد 92٪ أن الشهادات الاحترافية ستساعدهم على تحقيق النجاح فيوظائفهم المستقبلية.

وفي ضوء هذه النتائج، شهدت منصة «كورسيرا» ارتفاعاً ملحوظاً في معدلات التسجيل في عام 2022 للحصول على شهاداتاحترافية من شركات عالمية رائدة مثل «جوجل» GOOGLE و«ميتا» META، إذ تساهم هذه الشهادات، بالإضافة إلى التدريب علىالمهارات التطبيقية، في تزويد الطلاب بالمهارات اللازمة لوظائفالمستقبل والالتحاق بسوق العمل، فضلاً عن جعل مؤسسات التعليمالعالي أكثر مرونة في اختيار المواد الدراسية وبما يتماشى معاحتياجات سوق العمل.

وفيما يتعلق باتجاهات التوظيف في السوق المحلي، فإن القطاعاتالاقتصادية في مصر، ومن بينها قطاع التصنيع، لديها فرصتوظيف كبيرة لخريجي الجامعات. وعلى الرغم من هذا، هناكتوقعات متزايدة بأن المواهب المبتدئة التي تنضم إلى الشركاتستكون مجهزة بالفعل بالخبرة العملية والمهارات الكافية المناسبةلتأدية وظائفهم. وفي هذا الإطار، كشفت دراسة «كورسيرا» أن٪77 من أصحاب العمل في مصر يرون أن الحصول على شهاداتاحترافية تدعم طلبات المرشحين وتزيد من فرص حصولهم علىالوظائف.

وقال هادي موسى، المدير العام لشركة «كورسيرا» لمنطقةأوروبا والشرق الأوسط وأفريقيا: «مع التغيرات المختلفة التيبشهدها سوق العمل اليوم، يبحث أصحاب العمل عن مواهب جاهزةتمتلك المهارات الرقمية المطلوبة، وهذا يتطلب من مؤسسات التعليمالعالي دمج نسب أكبر من التدريب القائم على المهارات والمحتوىالمتعلق بالوظائف ضمن المناهج الأكاديمية لإعداد الطلاب لوظائفالمستقبل». وأكد موسى أنه يتعين على المؤسسات الأكاديميةالتعاون مع الحكومات والشركات لتلبية متطلبات سوق العمل وتعزيزالفرص الوظيفية للمواهب الحالية والمستقبلية في الدولة.

حول «كورسيرا»

أُطلقت شركة «كورسيرا» في عام 2012 من قبل بروفيسور علم الحاسوب»أندرو نج» و»دافني كولر» بهدف توفير فرصة الحصول على تعليم ذو مستوىعالمي للعديد من الراغبين في تطوير مهاراتهم من أماكن مختلفة حول العالم. وتُعَد «كورسيرا» اليوم واحدة من أكبر منصات التعليم عبر الإنترنت فيالعالم، إذ تضم المنصة أكثر من 113 مليون متعلم مسجل (لغاية تاريخ 30 سبتمبر 2022). وتتعاون «كورسيرا» مع أكثر من 275 جهة وجامعة رائدةلتوفير خيارات واسعة من المحتوى والشهادات، مثل المشاريع الموجهة والدوراتوالشهادات الاحترافية، بالإضافة إلى الشهادات الجامعية كدرجاتالبكالوريوس والماجستير. وتستخدم المؤسسات حول العالم منصة «كورسيرا» لصقل مهارات الموظفين والمواطنين والطلبة وتزويدهم بمهارات جديدة، فيمجالات مثل علم البيانات والتكنولوجيا والأعمال. وحصلت «كورسيرا» علىشهادة مؤسسة «بي» (B CORP) في فبراير من عام 2021.

خلال فعاليات جيسيك 2023 :

معهد سانز التدريبي للأمن السيبراني يستعرض مجموعته الكاملة من الحلول

كتبت : نيللي عبد الحميد - نهلة أحمد

أعلن معهد سانز التدريبي للأمن السيبراني، الرائد عالميًا في تقديم التدريب والاعتماد في مجال الأمن السيبراني، عن مشاركته في معرض ومؤتمر الخليج لأمن المعلومات «جيسيك 2023» والذي يقام في مركز دبي التجاري العالمي بين 14 و 16 مارس 2023. وخلال الفعالية، يستعرض سانز مجموعته الكاملة من المنتجات لتعريف المؤسسات والأفراد بأهمية التدريب والمعرفة المناسبين ودورهما في التغلب على محاولات اختراق البيانات والهجمات السيبرانية والتهديدات الداخلية والمخاطر السيبرانية الناشئة.

وفي تعليقه على المشاركة قال ند بلطه جي، المدير التنفيذي لمنطقة الشرق الأوسط وأفريقيا وتركيا لدى معهد سانز التدريبي للأمن السيبراني: « يمثل معرض ومؤتمر الخليج لأمن المعلومات 2023 منصة هامة لنا تتيح لنا عرض ما لدينا من قدرات وعروض متميزة في مجال الأمن السيبراني أمام الزوار من مختلف أنحاء العالم. وتهدف مشاركتنا إلى إطلاع الزائرين على أحدث التوجهات وأفضل الممارسات في القطاع، حيث يكتسب الأمن السحابي أهمية بالغة في البيئات الرقمية، إلى جانب عرض ما نقدمه من دورات تدريبية متخصصة لتمكين الأفراد والمؤسسات من مواكبة التطور المستمر في مشهد الأمن السيبراني، وتزويدهم بإمكانات حماية بياناتهم وأنظمتهم من الهجمات السيبرانية في البنية السحابية.»

ويستعرض المعهد ضمن مشاركته مجموعته الكاملة من عروض الأمن السيبراني، والتي تتضمن مجموعة من المنتجات والخدمات التي تتنوع من اعتماد GIAC والتدريب الأساسي للأمن السيبراني إلى حلول التدريب للتوعية الأمنية والدورات التدريبية العملية التي تمنح المشاركين تجربة تدريبية غامرة، بالإضافة إلى منهاج سانز للتمارين السيبرانية التنفيذية ECEالمتقدم والذي يركّز على المواضيع المتقدمة في الأمن السيبراني مثل الهندسة العكسية واختبارات الاختراق والأدلة الجنائية الرقمية وغيرها. فهذا المنهاج يمنح المشاركين من فرق القيادة فرصة اجتياز محاكاة (غير تقنية) لأزمة سيبرانية لمساعدة المؤسسات على فهم ما تتطلبه الاستجابة الفعالة، لتسليط الضوء على إمكانات تحسين استجابتهم للأزمات. كما يؤكد على أهمية وجود خطوة مدروسة ومحكمة للأزمات السيبرانية والتدرب على تنفيذها، إلى جانب اختبار مهارات القيادة الأساسية عند التعامل مع التهديدات المعاصرة - وكل ذلك في بيئة تدريبية آمنة وسرية.

وأضاف بلطه جي: «سنسلط الضوء كذلك على عروض CYBERTALENTالتي تتضمن مختلف برامج الأكاديمية التي نوفرها لكل من الشركاء الحكوميين والمؤسسات الفردية بهدف التعرف على أصحاب المواهب المتميزة في مجال الأمن السيبراني ضمن طواقم عملهم.»

وتوفر تلك العروض للأفراد والمؤسسات خيارات شاملة للتدريب والاعتماد، وخبرة عملية في بيئة للمحاكاة السيبرانية وتدريبًا متقدمًا في مجال الأمن السيبراني لتحسين مهارات المشاركين وقدراتهم. أما اعتماد GIAC فهو اعتماد مرموق يثبت الخبرة في جوانب مختلفة من الأمن السيبراني ويعتبر بمثابة المعيار الذهبي لدى أصحاب العمل الراغبين بتوظيف الخبراء المؤهلين ممن يمتلكون معرفة وخبرة متخصصة.

يتحدث كبير المدربين من سانز يوم الثلاثاء 14 مارس في DARK STAGE (القاعة 7) من الساعة 11:00 إلى 11:20 عن احتمالية وقوع أفضل مختصي الأمن ضحية لسرقة الهوية، وكيف يمكن تجنب ذلك. وتقدم الجلسة بعنوان «هل تعتقد أنك بمأمن من سرقة الهوية؟ فكر بالأمر مجددًا» مثالًا على سرقة الهوية بصيغة قصصية مستوحاة من واقعة حقيقية. كما سيتحدث في X LABS (القاعة 6) من 12:35 إلى 12:55 بعد الظهر من اليوم ذاته في جلسة بعنوان «الخطوات الخمس للقرصنة» والتي تمنح المشاركين فكرة عن أسلوب تفكير المؤسسات بالجانب الأمني من منظور المهاجمين لكي تفهم كيفية الدفاع عن أصولها بمزيد من الكفاءة. وإلى جانب هاتين الجلستين، يقدم كيفين وزملاؤه من المدربين في معهد سانز – وهما ماكسيم ديفيردت ومايكل هوفمان – ورش العمل يوميًا في منطقة HACKSTAGE360.

شركة وايد بوت الناشئة المصرية تطلق منصة «حلول» المدعومة بالذكاء الاصطناعي

كتب : باسل خالد - وائل الحسينى

أعلنت شركة وايد بوت المصرية الناشئة المتخصصة في إنتاج المتحدثات الآلية (الشات بوت)، عن إطلاق النسخة التجريبية لمنصتها الجديدة «حلول» (موجهه للشركات الصغيرة والمتوسطة) المدعومة بالذكاء الاصطناعي لتقديم خِدْمَات تسويق وبيع إلكتروني وخدمة العملاء بالإضافة لخدمات الدفع والتحصيل.

جاء ذلك على هامش مشاركة شركة وايد بوت بفعاليات قمة رايز أب 2023 والتي تعقد في المتحف المصري الكبير في الفترة من 16 وحتى 18 مارس الجاري.

قال المهندس محمد نبيل الرئيس التنفيذي لشركة «وايد بوت» إن منصة «حلول» مدعومة بأقوى محرك ذكاء اصطناعي، حيث يمكنه فهم والرد على مختلف التساؤلات باللغة العربية سواء كانت فصحى أو بلهجات عامية مختلفة مثل اللهجات «المصرية - السُّعُودية - الإماراتية - الأردنية - اللبنانية».

وأضاف محمد نبيل قائلا: «إن الخِدْمَات التي تقدمها منصة (حلول) قائمة على تقنية الذكاء الاصطناعي ما يدعم الحلول والخدمات التي تقدمها الشركات الصغيرة والمتوسطة وكذلك الشركات الناشئة، فيمكن بمساعدة منصتنا قيام الشركات المتعاونة معنا بأتمتة عمليات التسويق والبيع وخدمات العملاء والدفع عن طريق القنوات المختلفة مثل واتساب، فيسبوك مسنجر، انستجرام،تويتر».

وأوضح الرئيس التنفيذي لشركة «وايد بوت» أن استخدام خِدْمَات منصة «حلول» المدعومة بالذكاء الاصطناعي الأكثر تطورا بالمنطقة، يسهم في تيسير عمليات البيع والدفع والتحصيل للشركات المستخدمة.

تابع قائلا» يدعم كذلك الذكاء الاصطناعي المستخدم في خدماتنا الوصول لقاعدة أكبر من العملاء المستهدفين، بالاضافة إلى زيادة أرباح الشركات بنسبة 30% وتوفير يصل لـ 40% في النفقات، وإعلاء نسبة رضا العملاء لأكثر من 60% عن المعدلات السابقة قبل استخدام خدماتنا».

قال محمد نبيل، إن الإطلاق التجريبي للمنصة جاء على هامش رايز أب نظرا لكونه أكبر تجمع للاعبين الرئيسيين في بيئة ريادة الأعمال بمصر والشرق الأوسط، مستهدفا التوسع بخدمات الشركة في السوقين السعودي والإماراتي خلال الفترة المقبلة، فضلا عن التوسع بخدمات الشركة في السوق المصري. وبحسب نبيل تستهدف منصة (حلول) تقديم خدماتها لعدد من القطاعات المتنوعة أبرزها: «التجزئة - المطاعم - الفنادق - الخِدْمَات الطبية - التجارة الإلكترونية».

وقال الرئيس التنفيذي للشركة إنه يستهدف التوسع للوصول بخدماته لأكثر من 100 ألف شركة صغيرة ومتوسطة في مصر والسعودية بنهاية 2024.

يذكر أن المحادثات آلية تعمل بتكنولوجيا بالذكاء الاصطناعي وتدير محادثات مثل البشر، وبالتالي يمكنهم بناء علاقات قوية بالعملاء وتعظيم المخرجات عبر تجربة شخصية دون عوائق.

عن وايد بوت

وايد بوت هي أول منصة تصميم شات بوت تعمل باللغة العربية وتخدم منطقة الشرق الأوسط وشمال أفريقيا.

وتتلخص مهمة الشركة هي دعم الشركات الكبرى والحكومية بالإضافة إلى الشركات الصغيرة والمتوسطة منها عبر محركات الشات بوت التي تعمل بتكنولوجيا الذكاء الاصطناعي وتدير محادثات مثل البشر، وبالتالي تتمكن من بناء علاقات قوية مع العملاء وتعظيم المخرجات عبر تجربة شخصية دون عوائق. تقدم وايد بوت مختلف الحلول من الحلول الأولية حتى المتكاملة بدءاً من بناء وتدريب البيانات، التصميم بشكل شخصي، التحسين، وصولاً إلى الاستضافة والصيانة، مع تقديم دعم تقني مستمر.

الأهلى .... حضارة مصرية

بقلم: أيمن صلاح

للحضارة مفاهيم كثيرة وصور عديدة، فأحيانا نذكر الحضارة كتاريخ تليد وتراث مجيد محفور فى وجدان الأمم العريقة وفى ثقافات الشعوب على مر الزمان، وأحيانا أخرى ننظر للحضارة على أنها التقدم والمدنية الحديثة وهو ما يطلق عليه «الحداثة» التى تواكب التطور فى كل المجالات التكنولوجية والاقتصادية والاجتماعية، والبعض ينظر للحضارة على أنها السلوك القويم والتصرفات الآخلاقية الحميدة حتى أننا نصف من يتمتع بهذه الصفات بأنه «انسان متحضر».

واذا أمعنا النظر ودققنا التحليل والدراسة ربما نجد أن المؤسسة المصرية الوحيدة التى تتمتع بكل مفاهيم الحضارة وتحظى بكل صورها هو النادى العريق الذى بات صورة من صور مصر المشرفة فى كل نوافذ العالم وأداة من أدوات قوى مصر الناعمة فى شتى المحافل الدولية .... انه النادى الأهلى.

تاريخيا ... بدأ النادى الأهلى أولى خطوات الوجود فى عام 1907 (أى منذ أكثر من مائة وخمسة عشر عاما) وذلك لخدمة طلبة وخريجى المدارس العليا وذلك بهدف بناء الوعى الوطنى الجمعى لشباب مصر وبالفعل كان هؤلاء الشباب هم اللبنة الأولى والدعامة الأساسية للثورة ضد الاحتلال البريطانى، وليس أدل على وطنية النشأة وحضارة الفكرة من كون أول رئيس شرفى للنادى الأهلى هو الزعيم / سعد زغلول (وزير المعارف آنذاك). لم تكن كرة القدم حين النشأة الأولى من أولويات النشاط بل كانت المنتديات السياسية والثقافية هى الأولوية الأولى ولكن مع مرور الوقت رأى الشباب الوطنى من أبناء الأهلى من وازع وطنى ضرورة تكوين فريق لكرة القدم باسم (الأهلى) لينافس ويقارع فرق الحلفاء العسكرية التى أسستها بريطانيا فى مصر، وبالفعل وفى بادرة تهدف لاظهار قوة الأندية المصرية كان أول لقاء كروى للأهلى عام 1917 ضد نادى المختلط (الزمالك حاليا) والذى كان تحت سيطرة الأجانب فى ذلك الوقت فى مباراة انتهت بفوز النادى الأهلى. لقد سطر التاريخ أرقى الملاحم الوطنية سواء من حيث مغزى وهدف تأسيس الكيان الأهلاوى أو من جهاد ومقاومة أبنائه للاحتلال البريطانى حتى قبام الثورة مما يعبر عن وجه حضارى تاريخى يعكس أهمية النادى الأهلى فى الحضارة المصرية عبر تاريخها المعاصر.

النادى الأهلى فى عصرنا الحالى ليس كبقية الأندية المصرية التقليدية التى ربما تدار بنظم ادارية نمطية ولكنه يدار بطريقة حديثة تستشرف الفرص المستقبلية وتأخذ بأحدث الأساليب العلمية تسويقيا وتكنولوجيا حتى أنه أصبح ناديا عالميا يشار اليه بالبنان حينما تذكر أندية العالم الرائدة رياضيا، فالنادى الأهلى الذى يستحوذ على جماهيرية نصف الأرض هو النادى الأول أفريقيا من حيث التصنيف وهو النادى الثانى عالميا من حيث الفوز بالبطولات الكروية القارية بعد نادى ريال مدريد، وهو ايضا النادى الأعلى قيمة تسويقية بين جميع أقرانه على مستوى القارة الأفريقية. فأى شرف للأمة المصرية أن يكون على أرضها ناد كنادى الأهلى يعبر عن حضارة مصرية تمثل الحداثة التى تستهدفها الدولة فى جميع المجالات.

أما عن قيم ومبادىء النادى الأهلى التى تمثل السلوك القويم والمسلك الحضارى فلا تسل. فالأهلى على مر الزمان هو مضرب الأمثال فى المواقف الانسانية والتربوية والقيمية والتى تعلى من شأن الأخلاق والشرف رغم المحاولات الكثيرة التى لم تهدأ للتشكيك فى الأهلى والنيل من انجازاته ومكتسباته الأخلاقية والقيمية، وكلما زادت الحملات الدنيئة على الأهلى كلما زاد الأهلى شموخا فى السماء وثباتا لجذوره فى الأرض.

ان الأهلى الذى يحمل بين جنباته شعار (تاريخ .. مبادىء .. تطوير) هو تعبير حقيقى لكل حضارات الأهلى التى ترجمها بالأفعال لا بالأقوال حتى أنه أصبح يزداد تألقا وبريقا يوما بعد يوم، ورغم كل الحروب والعداء الذى يواجهه الأهلى من الكارهين والحاقدين والحاسدين فى وطنه فانه يظل رمزا أقوى وأعلى وأكبر من كل تلك الصغائر، وحتى فى لحظات الانكسار يبقى الأهلى أكبر من اللحظة.

بروڤن تعلن عن ترقية عمر سليم إلى منصب الرئيس التنفيذي

كتب : ابراهيم احمد – محمد شوقى

أعلنت بروڤن، إحدى أبرز الشركات العاملة في مجال التعهيد بالشرق الأوسط، عن ترقية عمر سليم إلى منصب الرئيس التنفيذي بعد مسيرة مبهرة امتدت سبع سنوات تولى خلالها منصب المدير التنفيذي للشؤون المالية ونائب الرئيس التنفيذي، وساهم في تعزيز مكانة الشركة وتمكينها من التوسع. وفي منصبه الجديد كرئيس تنفيذي، يتولى مهمة العمل على استمرار رحلة بروڤن وتميزها في مجال الاستشارات وترسيخ مكانتها في دول الخليج العربية.

وأثناء تولي منصب المدير التنفيذي للشؤون المالية، اهتم عمر بمعالجة مختلف الأمور المتعلقة بمشاكل الشركة وتحسين الجانب المالي للأعمال من خلال الانخراط في مجالات العمل المختلفة. وأثمرت جهوده عن دعم انبثاق أربعة خطوط للعمل وتحولها إلى شركات مستقلة، فيما شهدت الشركة ذاتها توسعًا أفقيًا وعموديًا ملموسًا. وعلى مدى السنوات السبعة الماضية، ساهم عمر في تعزيز أعمال الشركة ومضاعفتها، فقد ازداد عدد الموظفين من 40 شخصًا عام 2016 إلى 120 فردًا يضيفون القيمة للعملاء من خلال عملهم في ثمانية مواقع حول العالم. يتولى عمر في منصبه الجديد كرئيس تنفيذي للشركة مسؤولية التوسع في عروضها وخدماتها وصولًا إلى سلسلة القيمة للخدمات المؤسسية عبر الاستفادة من القاعدة المتينة التي رسّختها أثناء السنوات الماضية، مما يمكّن عملاء بروڤن من العمل بطريقة أكثر كفاءة وقدرة على الامتثال ضمن سياق فريد يحاكي مشهد الأعمال الديناميكي في دول الخليج العربية. ومن الأهداف الهامة التي يعمل عمر على تحقيقها، جعل التكنولوجيا في صميم نموذج تقديم الخدمات لدى بروڤن من أجل إتاحة رحلة أكثر تفاعلية للعملاء ومزيد من الشفافية للشركاء.

وفي حديثه عن ترقية عمر، قال زيد المشاري، الرئيس التنفيذي لدى بروڤن العربية: «يسعدني أن أرى عمر يتولى هذا المنصب الهام في قيادة بروڤن بفضل ما يتمتع به من خبرة دولية قيّمة ومعرفة واسعة، ما ساهم في النمو المستمر الذي حققته الشركة منذ انضمامه إليها عام 2016. فقد كان انضمامه إضافة قيّمة إلى بروڤن حيث يحمل الثقافة والقيم الجوهرية ذاتها التي تحرص عليها قيادة الشركة ويمتلك نفس الشغف تجاه المشاريع الناشئة، مما جعله الخيار المثالي لقيادة نمو شركتنا نحو المستقبل، ونتمنى له كل التوفيق في منصبه الجديد كرئيس تنفيذي.»

هدير شلبي مدير طلبات مصر :

حققنا نمو بأكثر من 150 %

كتب : باسل خالد – محمد حلمي

اكدت هدير شلبي مدير طلبات مصر ان طلبات حققت نمو بأكثر من 150% من سبتمبر 2020. بدأنا مع حوالي 1000 مطعم في القاهرة وأسكندرية، النهاردة طلبات مصر بتضم أكثر من 10000 مطعم شريك، أكثر من 50٪ منهم من المشروعات الصغيرة والمتوسطة. في 21 مدينة.

تستضيف طلبات مصر 6 جمعيات خيرية على التطبيق: مصر الخير، بنك الطعام المصري، جمعية الأورمان، مؤسسة مجدي يعقوب للقلب، إبراهيم بدران، ومؤخراً مستشفى أهل مصر. واجمالي التبراعات في 2022 تجاوزت 9 مليون جنيه.

و قال محمد سكينة المدير التنفيذي لطلبات كارت ان توفر السلع طوال شهر رمضان هو التركيز الأساسي. تقدم طلبات مارت أكثر من 1000 عرض ترويجي مستمر في رمضان و سيستمتع العملاء بصفقات على الأطعمة الطازجة وغيرها يوميًا.

لدى طلبات مارت اكثر من 37 متجر مظلم في 9 محافظات وتعرض اكثر من 6 الف منتج (بقالة, مستحضرات تجميل, مخبوزات, الكترونيات).

اضاف انشئت طلبات مارت أول مركز توزيع لديها في مصر بمساحة 4500 متر مربع وبقدرة تخزين تصل إلى 7000 منتج في المنطقة الصناعية بمدينة السادس من أكتوبر، وذلك بغرض تركيز عمليات طلبات مارت وتعزيز سلسلة الإمداد لأكثر من 37 متجر مظلم في 9 محافظات لضمان التوافر المستدام لجميع المنتجات وإنشاء عملية توزيع سلسة وميسرة للموردين، مما سيمكن طلبات مارت من تقديم أفضل مستوى خدمة للعملاء المصريين. ويعد من أوائل المستودعات على هذا المقياس وبهذه الكفاءة بإستخدام تكنولوجيا عالمية والتي يتم تطويرها محليا بمركز الشركة التكنولوجي بالقاهرة.

اطلقت طلبات مارت اكثر من 37 متجر مظلم في 9 محافظات وتعرض اكثر من 6 الف منتج

و من جانبها قالت نيفين الفار مسئوله قطاع الفئات الجديدة تم إطلاق قطاع الفئات الجديدة لتلبية احتياجات العملاء المتنوعة ودعم الشركاء للنمو. لدينا اكثر من 50 بائع شريك و أكثر من 80 ألف منتج مع صفقات وخصومات مستمرة طوال السنة.

بدأت حملة الرمضانية من مارس 4 - بخصومات تتراوح ما بين من 10٪ حتى 25٪ حتى نهاية الشهر. يقدم العديد من الشركاء خصومات حصرية على طلبات تصل إلى 45٪.

أكثر من 30 شريك يعرض كرتونة رمضان مكونة من 9 11- منتج أساسي بسعر يتراوح ما بين 100-250 جنيه. الحملة ستوفر 10-50٪ من التكلفة علي العملاء.

تضمنت أحدث شراكاتنا FERGANY و OSCAR وفي المستقبل القريب، نتشارك مع مجموعة منصور لاستضافة مترو وخير زمان و FRESH FOOD MARKET على المنصة.

فيكتوري لينك تعلن عن انطلاق النُسخة الثالثة من مبادرة «واحدة جديدة» لمزيد من الدعم لنساء مصر الملهمات

كتب : محمد الخولي – رشأ حسين

أقامت فيكتوري لينك، الشركة الرائدة في تقديم الحلول التكنولوجية والرقمية المتكاملة، حفل إطلاق النسخة الثالثة من مبادرة «واحدة جديدة» بعد النجاح الباهر الذي حققته المبادرة في نسختيها الأولي والثانية في دعم وتسليط الضوء على قصص نساء مصر الملهمات.

تأتي النسخة الثالثة من مبادرة واحدة جديدة تحت رعاية شركة فودافون مصر كونها راعي الاتصالات الرسمي للمبادرة، وشركة الكترولكس مصر كونها الراعي المشارك، وشركة النيل للإنتاج الإذاعي (نجوم أف أم ونايل أف أم) كونها الشريك الإذاعي الرسمي، وفنادق تريومف كونها الشريك المستضيف، وشركة FREEZIANAكونها الراعي المشارك للمبادرة. بالإضافة إلى رعاية عدد من الشركات التي تولي اهتماماً كبيراً لقضايا المرأة وعلى رأسهم OMG وTAMARAYA وجاسمين جولريز.

وتضمن الحفل مناقشة تفاعليه عن العنف ضد المرأة قادتها الدكتورة المهندسة/ ماريان أمير عازر، مؤكدة على أن العنف ليس له حدود جغرافية أو ثقافية ،كما تضمن الحفل جلسة نقاشية تهدف إلى إلقاء الضوء على دور الرجل في دعم المرأة المصرية في شتي المجالات من خلال النسخة الثالثة لمبادرة واحدة جديدة وجلسة لمناقشة برنامج انا الشيف وانضمت للجلسة إحدى محاربات بهية المتطوعات مني وجدي وجلسة أخري حظي المستمعون لها بفرصة لمناقشة القصص الملهمة للنسخة الثانية من كتاب «واحدة جديدة» مع أصحاب تلك القصص بأنفسهم.

وقامت إنجى الصبان، الرئيس التنفيذي وعضو مجلس إدارة شركة فيكتوري لينك، بالقاء الكلمة الافتتاحية والتي أعربت فيها عن مدي فخرها بالرحلة التي قطعتها المبادرة قائلةً، «أشكر جميع الحاضرين من الرعاة وممثلي الإعلام وجميع الداعمين لمبادرة واحدة جديدة والأهم أشكر السيدات الملهمات اللاتي يمثلن السبب الرئيسي لنجاح المبادرة واستمرارها حتى النسخة الثالثة التي نشهد حفل إطلاقها اليوم.» وأضافت، «على مدار النسختين الأولي والثانية من المبادرة، استمعنا لقصص نجاح سيدات مصر المبهرة التي لطالما آمنا في فيكتوري لينك بضرورة تسطيرها فضلاً عن مجرد الإشادة بها حتى تكون مرجعاً للمجتمع بأكمله. ذلك بالإضافة إلى تقديم سبل الدعم المختلفة لتمكين تلك السيدات، فنحن فخورين بتخرج الدفعة الأولي من برنامج «أنا الشيف» وإطلاق برنامج «إيدي في إيدك» لدعم قدرات السيدات في شتي المجالات.»

ومن جانبه، أعرب / أيمن عصام، رئيس قطاع العلاقات الخارجية والشؤون القانونية بفودافون مصر، عن سعادته برعاية فودافون مصر لمبادرة «واحدة جديدة» للسنة الثالثة على التوالي، لافتاً إلى أن الشركة حرصت على المشاركة في هذه الفعالية المهمة منذ إطلاقها قبل ثلاث سنوات، انطلاقا من إيمانها بأهمية دعم المبادرات التي من شأنها تعزيز التمكين الاقتصادي والاجتماعي للمرأة، وأشار إلى أن مبادرة «واحدة جديدة» شهدت العديد من المشاركات اللاتي يمثلن نماذج رائعة وفريدة لسيدات مكافحات استطعن تحدي كل الظروف الصعبة وتحقيق نجاحات ملحوظة، موضحاً أن أحد أهداف شركة فودافون مصر في مجال تمكين المرأة هو توفير التدريب المناسب لها لاقتحام سوق العمل، وتطوير المهارات الأساسية التي تمكنها من الحصول على فرص تناسب إمكانياتها وظروفها الحياتية، لتساهم في رفع جودة حياة الأسرة، ودفع التنمية الاقتصادية للدولة.

خطط التمويل عبر الأجهزة المحمولة تقدم شعاعًا من الضوء لإنعاش سوق الهواتف

بقلم: جورج مبوثيا

كبير محللي الأبحاث في IDC

أنخفض سوق الهواتف الذكية في كينيا للربع الثاني على التوالي في الربع الرابع من عام 2022 ، مع انخفاض الشحنات بنسبة 13.5٪ على أساس سنوي. هذا وفقًا لأحدث الأرقام الصادرة عن (INTERNATIONAL DATA CORPORATION (IDC ، حيث أظهرت شركة WORLDWIDE QUARTERLY MOBILE PHONE TRACKER التابعة لشركة خدمات التكنولوجيا والاستشارات العالمية أن الهواتف الذكية تمثل الآن نسبة 72 ٪ من إجمالي شحنات الهواتف المحمولة إلى البلاد.

كان الانخفاض في المقام الأول بسبب نقص العرض والتضخم. بالإضافة إلى ذلك ، بلغ متوسط الدولار 121.09 للشلن الكيني في الربع الرابع من عام 2022 ، مما أدى إلى زيادة تكاليف الاستيراد وارتفاع أسعار الشوارع. انخفض إنفاق المستهلكين على الهواتف الذكية مع ارتفاع أسعار السلع الأساسية ، مما أدى إلى تقييد ميزانيات المنتجات التكنولوجية. أخيرًا ، توقف موزعو الهواتف الذكية عن استثماراتهم وخفضوا مخزوناتهم مع استمرار تقلب الأسعار في محاولة لتجنب الخسائر.

تصدرت سامسونج الطريق في سوق الهواتف الذكية في كينيا في الربع الرابع من عام 2022 بحصة واحـدة تبلغ 31.7٪. احتلت TECNO المرتبة الثانية بحصة 18.8٪ ، بينما استحوذت INFINIX على المرتبة الثالثة بنسبة 9.2٪. استفادت سامسونج من توزيعها من خلال منصة تمويل الأصول M-KOPA ، والتي توفر للعملاء الذين يعانون من نقص البنوك في أفريقيا فرصة شراء منتجات مثل الهواتف الذكية. "في حين كانت المعنويات العامة للسوق سلبية في الربع الرابع من عام 2022 وتعكس ضغط سلسلة التوريد الذي حدث طوال عام 2022 ، كان هؤلاء البائعون الذين عرضوا منتجاتهم عبر منصات تمويل الأصول هم الأقل تأثراً ، مما يدل على شهية متزايدة لخطط التمويل عبر الهاتف المحمول ،» كما يتضح من الاستيعاب السريع لـ M-PESA ، فإن هذه المنصات تعد بالخدمة المبتكرة الكبيرة التالية والتغلغل السريع ، حيث تجذب شرائح واسعة ولكن غير مستغلة من قاعدة المستهلكين في أفريقيا. قريبًا ، ستشهد الصناعة نمو هذه المنصات ، مع أخذ سوق الهواتف الذكية معه "

أنخفضت حصة شحنات الهواتف الذكية من النطاق السعري المنخفض ($ 0 < $ 100) على أساس سنوي ، من 41.2٪ في الربع الرابع من عام 2021 إلى 28.6٪ في الربع الرابع من عام 2022. للاستفادة من هوامش الربح الأعلى ، قام البائعون بتحويل محافظهم إلى المستوى المتوسط ـ النطاق السعري (100 دولار> 200 دولار) في الربع الرابع من عام 2022 ، مع زيادة حصة الشحنات من هذا النطاق إلى 55.3٪ ، ارتفاعًا من 41.0٪ في الربع الرابع من عام 2021. وشهد النطاق السعري المتميز (> 450 دولارًا) نموًا في حصته من الشحنات على أساس سنوي ، مدفوعة بإطلاق نماذج جديدة وزيادة الاستثمار التسويقي في هذا القطاع.

بالنظر إلى عام 2023 ككل ، تتوقع IDC أن يظل سوق الهواتف الذكية في كينيا ثابتًا نسبيًا ، مع نمو الشحنات بنسبة 1.4٪ فقط ومن المتوقع أن يضر التضخم بسوق الهواتف الذكية هذا العام ، وسيبدأ الانتعاش فقط في الربع الأخير من عام 2023 مع تضاؤل حالة عدم اليقين الاقتصادي ، وسيطرة البائعين على تقلبات الأسعار ، وينتهي نقص المعروض».

مع كل التحديات في السوق ، سيستمر التحول السريع إلى الهواتف الذكية ، بدعم من خطط تمويل الهاتف المحمول مثل M-KOPA و EASY-PAY التي تساعد المستهلكين على شراء أجهزة جديدة حتى مع استمرار الأسعار في الارتفاع."

الأزمات الاقتصادية العالمية .. تعثر يعقبه التعافي :

التضخم..تكلفة المعيشة..الحروب التجارية وتدفقات رأس المال الخارجة أهم التحديات حتى 2033

مطلوب حلول ابتكارية جديدة لخلق فرص وطرق جديدة تساعد الاقتصاد على النهوض وتعزز النمو

كتب : باكينام خالد – أميرطه

أصدر مركز المعلومات ودعم اتخاذ القرار بمجلس الوزراء تقريراً تحت عنوان «الأزمات الاقتصادية..تعثر يعقبه تعافٍ»، حيث سلط التقرير الضوء على مجموعة من الأزمات الاقتصادية على مدار قرن سابق تقريبًا، بداية من أزمة الكساد الكبير (1929م – 1933م)،وصولًا للأزمة الروسية الأوكرانية التي ما زالت مستمرة وتلقي بظلالها على العالم بأسره، أشار التقرير أن العالم عانى العديد من الأزمات الاقتصادية في القرن الماضي والقرن الحالي؛ ووفقًا لتقديرات صندوق النقد الدولي إذ حدثت نحو 124 أزمةً مصرفيةً، و208 أزمات عملة، ونحو 63 أزمةً دين عام و26 أزمة مزدوجة و8 أزمات ثلاثية، خلال الفترة (1970-2007).

كما أبرز التقرير التحديات المتعددة التي تعرض لها الاقتصاد العالمي معه بدء انتشار جائحة كورونا في عام 2020، حيث نتج عن هذه الأزمة خسائر في الأرواح والاقتصاد، كما كان للقيود التي فرضت لكبح انتشار الفيروس تأثير على النمو الاقتصادي، ولكن تعافي النمو سريعاً وحقق معدلات عالية، حيث وصل النمو في عام 2021 إلى 5.2% لكن هذا النمو لم يدم طويلاً حيث بدأت الأزمة الروسية-الأوكرانية والتي نتج عنها أشد أزمة طاقة تشهدها الاقتصادات المتقدمة منذ سبعينيات القرن السابق، وارتفاع التضخم بشكل غير مسبوق، واتجاه البنوك المركزية نحو تشديد السياسات النقدية، وتراجع النمو فوصل 2.4%. فى 2022

الاضطرابات الاجتماعية

وعن المخاطر العالمية المتوقعة بين عامي 2023 و2033، فقد أشار التقرير إلى أن الفترة الأولـى من هذا العقد اتسمت بوجود تخبط واضطرابات. فبعد العودة إلى «الوضع الطبيعي الجديد» في أعقاب جائحة كورونا سرعان ما حدثت الأزمة الروسية الأوكرانية؛ مما أدى لظهور موجة جديدة من الأزمات في الغذاء والطاقة - مما أثار مشاكل سعت العديد من الدول إلى حلها، وفي بداية عام 2023، أصبح العالم يواجه مجموعة من المخاطر ظاهرها مألوف، ولكن من حيث النوع والتأثير والشكل والانتشار جديدة تمامًا.

تتمثل تلك المخاطر في التضخم وأزمات تكلفة المعيشة والحروب التجارية وتدفقات رأس المال الخارجة من الأسواق الناشئة والاضطرابات الاجتماعية واسعة النطاق والمواجهة الجيوسياسية، إلا أنها جديدة من حيث ظهور عصر جديد من النمو المنخفض لكل الدول، وانخفاض معدلات الاستثمار العالمي، وتراجع كل من العولمة ومعدلات التنمية البشرية بعد عقود من التقدم، والضغوط المتزايدة بسبب تأثيرات تغير المناخ، كل هذه العناصر اجتمعت وتقاربت لتشكل مخاطر وأزمات مألوفة من حيث الشكل،ولكن بمضمون جديد تمامًا.

اتساع الشقوق الجيوسياسية والاقتصادية والمجتمعية إلى إثارة الأزمات القادمة وتفاقمها

وطبقًا لتقرير المخاطر الذي نشره "المنتدى الاقتصادي العالمي"، بالتعاون مع "مارش ماكليننان" ومجموعة زيورخ للتأمين" ؛ عن نتائج أحدث مسح لتصور المخاطر العالمية (GRPS)، ويحلل المخاطر الشديدة الناشئة حديثًا والمتغيرة بسرعة، التي من المحتمل أن يواجهها العالم على مدى السنوات العشرة القادمة، وكيف سيؤدي اتساع الشقوق الجيوسياسية والاقتصادية والمجتمعية إلى إثارة الأزمات القادمة وتفاقمها.

ذكر التقرير أن سياسات الدول قد ساهمت قبل أي أزمة وفي أعقابها مباشرة في إحداث فروق في مستويات أداء الناتج لديها، وقد أثرت هذه الإجراءات على مدى قدرة تلك الدول في مواجهة أي مخاطر أو تقلبات، وحجم الضرر الذي وقع عليها، وقدرتها على التعافي، وتنقسم هذه السياسات إلى ثلاث فئات وهي؛ احتواء الهشاشة المالية، والإجراءات الوقائية، والسياسات بعد الأزمة.

الاضطرابات الاجتماعية

وأوضح المركز أن العالم شهد عددًا من الأزمات الاقتصادية الكبرى أهمها أزمة الكساد الكبير في عامي 1929 و1933 حين انخفضت كمية السلع والخدمات المنتجة في الولايات المتحدة بمقدار الثلث وبلغ معدل البطالة 25%، وانخفضت قيمة سوق الأسهم في أمريكا 80%.

وخلال حرب أكتوبر المجيدة في 1973 حدثت «الصدمة النفطية الأولـى» حين قررت ست دول عربية في المنظمة العربية للدول المصدرة للبترول (الأوبك)، رفع أسعار النفط من 3.01 دولارات إلى 11.65 دولاراً، وترتب على هذه الصدمة النفطية ظواهر جديدة أثرت في الاقتصاد الدولي أهمها تغير موازين القوى بين الولايات المتحدة من ناحية ومجموعة بلدان غرب أوروبا واليابان من ناحية أخرى، حيث أدى ارتفاع أسعار النفط إلى زيادة تكلفة الطاقة بشكل واضح في المجموعة الثانية التي تعتمد إلى حد كبير على النفط المستورد مقارنة بالولايات المتحدة.

عصر جديد من النمو المنخفض.. تراجع معدلات الاستثمار والعولمة والتنمية البشرية بعد عقود الطفرات

انهيار الاتصالات السلكية واللا سلكية

وتطرق التقرير لأزمة السيولة، حيث تسبب التدمير الواسع للبنية التحتية المادية الداعمة للمؤسسات المالية في مركز التجارة العالمي خلال أحداث 11 سبتمبر 2001 وانهيار الاتصالات السلكية واللاسلكية على نطاق واسع في جميع أنحاء المنطقة في حدوث اضطرابات في الأسواق المالية بالولايات المتحدة الأمريكية، وتم إغلاق أسواق الأسهم الأمريكية لمدة أربعة أيام وتوقف معظم تداول السندات، وعلى الرغم من ذلك كان رد فعل مجلس الاحتياطي الفيدرالي على الآثار المباشرة للهجمات هو توفير السيولة للشركات والأفراد، حيث حث الاحتياطي الفيدرالي جنباً إلى جنب مع المراقب المالي للعملة- البنوك على إعادة هيكلة القروض للمقترضين الذين يعانون من مشكلات السيولة المؤقتة، وللمساعدة في إعادة الهيكلة وفر بنك الاحتياطي الفيدرالي سيولة إضافية.

وسلط تقرير مركز المعلومات الضوء على ما حدث في عام 2008 حيث واجه العالم أزمة مالية عاتية هزت أكبر اقتصادات العالم الولايات المتحدة الأمريكية ولم يلبث أن تردد صداها في مختلف الأسواق المالية، حيث فقدت معظم بورصات العالم ما يتراوح بين ثلث ونصف قيمتها، وحتى سبتمبر 2008 كانت استجابة السياسة الرئيسة للأزمة تأتي من البنوك المركزية التي خفضت أسعار الفائدة لتحفيز النشاط الاقتصادي الذي بدأ يتباطأ في أواخر عام 2007 ومع ذلك تصاعدت استجابة السياسة في أعقاب انهيار بنك ليمان براذرز.

تجارب التعافي

وأبرز التقرير تجارب بعض الدول التي استطاعت الخروج والتعافي من العديد من الأزمات بمساعدة المؤسسات الدولية، خاصة صندوق النقد الدولي والبنك الدولي والشركاء الدوليين، ومن أهم تلك التجارب الرائدة؛ كوريا الجنوبية (فترة برنامج صندوق النقد الدولي من -1997 2000) حيث بلغ حجم احتياطي النقدي من العملة الأجنبية عام 1997 نحو 20.47 مليار دولار»، مقارنة بنحو 34.16 مليار دولار عام 1996، كما بلغ حجم القرض من صندوق النقد الدولي عام 1997على مدى ثلاث سنوات 21 مليار دولار»، وإندونيسيا (فترة برنامج صندوق النقد الدولي خلال الفترة من -1997 2003) حيث بلغ معدل الانكماش الاقتصادي الإندونيسي في عام 1998 نحو 13.1%» كما بلغ حجم القرض من صندوق النقد الدولي في يوليو 1998 على مدى ثلاث سنوات حوالي 11.4 مليار دولار ، وتايلاند (فترة برنامج صندوق النقد الدولي خلال الفترة من -1997 2000) حيث بلغ معدل الانكماش الاقتصادي عام 1997 نحو 2.8% وإجمالي حزمة المساعدات الثنائية والمتعددة الأطراف خلال عام 1997 نحو 17.2 مليار دولار أمريكي، واليونان (فترة برنامج صندوق النقد الدولي خلال الفترة من -2010 2018) حيث بلغ معدل الانكماش الاقتصادي عام 2011 نحو 10% وبلغ إجمالي حزم الإنقاذ المقدمة من الاتحاد الأوروبي وصندوق النقد الدولي بين عامي 2010 و2015 حوالي 261 مليار دولار.

UNPLUGGED يدمج تقنية ZIMPERIUM لإطلاق تطبيق الدفاع المحمول UP DEFENDER

كتب : أميرطه – سماح سعيد

كشفت شـركـة UNPLUGGED ، المتخصصة فى توفير الخصوصية والأمان الحقيقيين لاتصالات المستهلك اليومية ، عن ضم تقنية جديدة من منصة أمان الهاتف المحمول على مستوى المؤسسات ZIMPERIUM كـجـزء مـن التكامل على المستوى التقني ، حيث تستخدم UNPLUGGED تقنية التعلم الآلي من ZIMPERIUM الحاصلة على براءة اختراع في تطبيق UP DEFENDER المتوفر حديثًا لمكافحة الفيروسات.

مع استمرار مطوري التكنولوجيا والـشـركـات فـي مواجهة وبـاء البريد العشوائي ، ومع حدوث ما يقرب من 80٪ من الهجمات الإلكترونية على تطبيقات الطرف الثالث ، يزداد الطلب على الـدفـاع المحمول. لكن تأمين الأجـهـزة من المراقبة غير المرغوب فيها والجهات الخبيثة أصبح مشكلة شاملة تتطلب الآن بنية تحتية قوية لحماية نقاط الدخول المتعددة حيث خسر الأمـريـكـيـون مـا يـقـرب مـن 30 مليار دولار في عمليات الاحتيال عبر الهاتف فـي عـام 2021 وحـده ، مما يعني أن الاستخدام اليومي للتكنولوجيا يتطلب حماية تتناسب مع المتسللين والمحتالين من حيث التطور والرشاقة.

وعن أحدث إضافة لـ UNPLUGGED إلى قائمة تطبيقات الهاتف المحمول لاستعادة الخصوصية ، فـان تطبيق " UP DEFENDER ، يعمل كـدرع ضد تهديدات الهواتف الذكية اليومية. يوفر التطبيق أدوات كاملة لاكتشاف نقاط النهاية والاستجابة (EDR) التي تنشئ طبقة واقية لأكثر نقاط الضعف في الهواتف الذكية حساسية مثل فحص الملفات الضارة واكتشاف تهديدات الشبكة. من خلال دمج مكون الحماية الذاتية لتطبيقات وقت تشغيل الهاتف المحمول (RASP) من ZIMPERIUM ، تعمل UP DEFENDER على تحصين المستخدمين بشكل استباقي من مخاطر الأمان الشائعة والمعقدة. يتضمن ذلك حماية المستخدمين من شبكات WI-FI غير الآمنة والتصيد الاحتيالي وهجمات البرامج الضارة في الوقت الفعلي.

يـمـكـن لأي شـخـص لـديـه جـهـاز ANDROID تنزيل مجموعة التطبيقات الـتـي تـركـز عـلـى الـخـصـوصـيـة من UNPLUGGED ، والتي تتضمن VPN و APP STORE و MESSENGER. تقدم الحزمة حزمة برامج شاملة تعمل معًا لإنشاء شبكة متعددة النقاط للدفاع والخصوصية. بالإضافة إلى عرض البرامج الشامل ، تستعد UNPLUGGED لإطلاق هاتف UP PHONE ، وهو هاتف محمول رائد تم إنشاؤه من الألف إلى الياء لإعادة خصوصية البيانات والأمـان إلـى أيدي المستخدم.

من جهته قال ريان باترسون ، رئيس" UNPLUGGED " ، ان دمـج أحـدث تطبيق لدينا مع أدوات الحماية المبتكرة من ZIMPERIUM إلى عام قوي حقًا في انتظار UNPLUGGED". "لقد وصلنا إلى العديد من الإنجازات في عام 2022 وهذا لا يؤدي إلا إلى مزيد من الزخم للوصول إلى أهدافنا النهائية في توفير الخصوصية والأمان الحقيقيين للمستخدمين في جميع أنحاء العالم."

لاختصار وقت استلام وتسليم الشحنات : REDBOX تطلق خدمة الإيداع الذاتي للطرود بخزائنها الذكية

كتب : باكينام خالد – على الديب

أطلقت ريد بوكس « REDBOX» ، المتخصصة في حلول الخدمات اللوجستية، خدمة الإيداع الذاتي للطرود في خزائنها الذكية، بهدف اختصار وقت استلام وتسليم الشحنات من المتجر إلى العميل.

وتمكن الخدمة المتاجر من إيداع الطرود في أقرب خزانة لريد بوكس على العملاء ليتسنى لهم التقاطها من خلال رمز خاص في أي وقت يتناسب معهم كونها متاحة على مدار الساعة، كما تتيح لهم الدفع عند الاستلام وإمكانية إرجاع الشحنات بطريقة مشابهة على مدار الساعة.

من جهته قال ثامر الطويان، الرئيس التنفيذي والمؤسس الشريك ل» ريد بوكس « ، إن الخدمة تأتي ضمن استراتيجية الشركة لبناء وتطوير البنية التحتية المستدامة لقطاع الخدمات اللوجستية وتمكين قطاع التجارة الإلكتروني بالمنطقة البالغة مبيعاته 122.6 مليار ريال بنهاية 2022 كما أشارت في بيانها.

أضاف شركته توفر خدماتها لعدة قطاعات أبرزها التجارة الإلكترونية والتجزئة والاتصالات والقطاع الحكومي، حيث تغطي 50 مدينة على مستوى المملكة وتخدم أكثر من 3 آلاف متجر إلكتروني موفرة تكلفة تصل إلى 50% مقارنة مع الحلول التقليدية وبمعدل نجاح 99% في توصيل الشحنات.

أوضح الطوبان ان الشركة حققت نموًا بفوق 400% منذ إطلاقها عام 2019، وقد طورت خلال الفترة الماضية حلولًا لوجستية مختلفة بينها ريد بوكس إكسبريس التي تمكن الأفراد من ارسال واستقبال الطرود بين المدن المختلفة عبر خزائنها.

استطلاع : 43 % من مشترى السلع الإلكترونية حريصون على متابعة تقييمات المستهلكين عبر الإنترنت

كتب : محمد شوقى – وائل الحسينى

في إطار سعى مركز المعلومات ودعم اتخاذ القرار بمجلس الوزراء نحو رصد ومتابعة أبرز استطلاعات الـرأي التي تجريها مراكز الفكر والاستطلاعات الإقليمية والعالمية، للتعرف على ما يدور بشأن القضايا المختلفة التي يتم استطلاع آراء مختلف المواطنين حول العالم بخصوصها، فضلاً عن التوجهات العالمية إزاء الموضوعات التي تهم الشأن المصري والعربي، أطلق المركز عدداً جديداً من نشرته الدورية التي يصدرها بعنوان « نظرة على استطلاعات الرأي المحلية والعالمية « والتي تضمنت نخبة لأبرز نتائج استطلاعات الرأي التي تجريها تلك المراكز العالمية في المجالات المختلفة.

تضمن الـعـدد اسـتـطـلاع رأي مركز «يـوجـوف» فـي 17 دولـة حـول العالم بهدف التعرف على مدى أهمية تقييمات المستهلكين لبعض الخدمات والمنتجات من أجل اتخاذ قرارات الشراء، وتمثلت أهم نتائج الاستطلاع في أن حوالي 43% من المواطنين الذين يستخدمون السلع الإلكترونية في 17 دولة حول العالم أكدوا أنهم حريصون على متابعة تقييمات المستهلكين عبر الإنترنت فيما يخص الأجهزة الإلكترونية؛ لأنها تساعدهم في اتخاذ قـرارات الشراء، تليها تقييمات المستهلكين للفنادق والمطاعم بنسبة 42% لكل منهما، ثم المنتجات المنزلية بنسبة 37%.

كما تضمن العدد استطلاع رأي أجراه مركز «يوروباروميتر» بالتعاون مع شركة «إبسوس» بهدف التعرف على تصورات مواطني دول الاتحاد الأوروبـي للأوضاع الاقتصادية في بلادهم ومدى رضاهم عن الإجـراءات التي اتخذها الاتحاد الأوروبـي من أجل مواجهة التحديات الاقتصادية وذلـك خلال الفترة من 23 إلى 30 نوفمبر 2022، وتمثلت أهم نتائج الاستطلاع في أن 76% من المبحوثين الأوروبيين بالعينة يرون ان الوضع الاقتصادي في بلادهم سيئ، وجاءت سلوفاكيا على رأس قائمة الدول التي ترى أن الوضع الاقتصادي في بلادها سيئ بنسبة 93% يليها بلغاريا بنسبة 91%، ثم التشيك بنسبة 88%، والمجر بنسبة 85%.

ارتباطًا أكد 63% من المواطنين في الـدول التي شملها الاستطلاع أن الوضع الاقتصادي لـدول الاتحاد الأوروبـي سيئ، وجـاءت هذه النسبة مرتفعة في كل من سلوفاكيا وبلجيكا بنسبة 72% لكل منهما، تليهما التشيك وفرنسا بنسبة 71% لكل منهما ثم إسبانيا بنسبة 70% وبلغاريا 69%.

ورأى 50% من المبحوثين بالعينة أن مستوى معيشتهم سيئ، وجـاءت المجر على رأس قائمة الـدول التي يعاني مواطنوها من انخفاض مستوى المعيشة بنسبة 71% يليها مواطنو بلغاريا وسلوفاكيا بنسبة 68% لكل منهما، ثم رومانيا بنسبة 64% في حين جاءت هذه النسبة منخفضة في مبحوثي لوكسمبورغ والدنمارك (28% لكل منهما)، ثم السويد ومالطا (34% لكل منهما).

في نفس السياق توقع 49% تقريبًا من المبحوثين في دول الاتحاد الأوروبي أن الإجـراءات الاقتصادية التي اتخذها الاتحاد سيكون لها تأثير إيجابي عليهم، مقابل 22% يـرون أن هـذه الإجـراءات ليس لها تأثير، بينما رأى 18% أن تأثيرها سيكون سلبيًا، و82% رأوا أنه يجب على الاتحاد الأوروبـي أن يستمر في اتخاذ إجراءات لخفض الاعتماد على الغاز والنفط الروسي في أسـرع وقـت، كما أكد 85% من المواطنين أن ارتفاع أسعار الطاقة له تأثير على القوة الشرائية لهم، فقد جاءت البرتغال على رأس قائمة الدول التي ترى ذلك بنسبة 94%، تليها قبرص 93%، ثم اليونان 92%، ورومانيا بنسبة 89%.

مجانا : كيفية التسجيل لاستخدام تطبيق CHAT GPT فى للبحث

كتب : محمد الخولى – محمد العطار

يعد تطبيق CHAT GPT أو بالعربي «المحول التوليدي المدرب مسبقا للدردشة»، من أكثر التطبيقات استخداماً في الآونة الأخيرة، وهو تطبيق جديد يعتمد على تقنيات الذكاء الاصطناعي ، أطلقته شركة «أوبن إيه آي «ويهدف الى الرد على اسئلة الباحثين عن المعلومات بديلاً عن محركات البحث التقليدية.

هو روبوت يعمل بتقنية الذكاء الاصطناعي يرد على المتحدث بالكتابة بجميع اللغات ويرد على أسئلته بقدر كبير من المنطقية في الإجابات ويقوم تطبيق CHAT GPT على تحصيل أكبر قدر من المعلومات، للإجابة على جميع الأسئلة في مختلف المجالات، وينجز المهام المطلوبة سريعاً وينفذ الأوامر البرمجية فهو قادر على كتابة سيناريو كامل وحوارات لروايات وغيرها من العناصر المعتمدة على السرد الأدبي.

وتم تطويره بطريقة تشبه كثيراً لغة البشر، في السرد والالـتـزام بالقواعد الكتابية، فاعتبرها الجميع تقنية مُبهرة تُذهل كل من يستخدمها، شات الجي بي تي يعتبر الآن أشهر نموذج ذكاء اصطناعي لمعالجة اللغة على الإنترنت وتم تصميم شـات جي بي تي للدردشة مع المستخدمين ويـرد على ما يطرحونه من أسئلة بشكل مفصل، بل ويظل متذكراً كل الأسئلة المطروحة عليه سابقاً، ليبدو الحوار وكأنه بين شخصين، وأيضاً يسمح للمستخدمين بتصحيح الأخطاء، ويعتذر عنها.

لتسجيل الدخول في تطبيق CHAT GPT فانه بمجرد دخولك إلى موقع CHAT GPT الرسمي من خلال الرابط، اضغط على اختبار الدردشة وفي الصفحة الرئيسية، يظهر إجراء التسجيل وإنشاء حساب جديد بالنقر فوق تسجيل ، ثم املأ حقول البيانات المطلوبة مثل الاسم وعنوان البريد الإلكتروني وكلمة المرور ، أخر خطوة وهي التحقق من عنوان البريد الإلكتروني المسجل للحصول على رابط التنشيط لحساب المستخدم الجديد يليها ابدأ المحادثة من روبوت الدردشة المزود بالذكاء الاصطناعي واخيرا وبعد تسجيل حساب جديد والدخول يبدأ المستخدمون في استخدام CHAT GPT من خلال الدردشة مع روبوت الذكاء الاصطناعي.

البريد المصري بروتوكول تعاون مع المجمعة المصرية للتأمين على المركبات لصرف التعويضات للمواطنين

كتبت : نهله مقلد – نيللي عبدالحميد

على هامش مؤتمر التأمين متناهي الصغر، والـذي أقيم مؤخرا بمحافظة الأقصر، وقع البريد المصري بروتوكول تعاون مع المجمعة المصرية للتأمين على المركبات،حيث يتيح صرف مبالغ التعويضات للمستحقين من خلال مكاتب البريد المنتشرة في جميع أنحاء الجمهورية ووقع البروتوكول خالد إمام، نائب رئيس مجلس إدارة البريد المصري «للشمول المالي»، وإبراهيم لبيب، المدير التنفيذي للمجمعة المصرية للتأمين على المركبات.

من جهته قال الدكتور شريف فاروق، رئيس مجلس إدارة البريد المصري: «إن هذا البروتوكول يأتي في إطار تطوير العلاقات الإستراتيجية بين البريد المصري وشركات التأمين العاملة في مصر، مشيرًا إلى أنه يحمل أهمية كبيرة تتمثل في مساهمة البريد المصري في الوصول بخدمات التأمين إلى شريحة أكبر من العملاء في جميع المناطق والقرى والنجوع بكافة المحافظات عبر الاستفادة من الانتشار الجغرافي الواسع لمكاتب البريد والتي يبلغ عددها أكثر من 4300 مكتب بريد منتشرين في جميع أنحاء الجمهورية، بما يضمن وصول خدمات التأمين لكافة المواطنين بكل سهولة ويسر».

أوضح الدكتور شريف فاروق أن هذا البروتوكول يأتي في إطار إستراتيجية البريد المصري الرامية لبناء منصة موثوقة لتقديم خدمات الشمول المالي بمستوى عالٍ من الجودة وبأسعار في متناول الجميع بما يساهم في دعم سياسة الدولة في تحقيق الشمول المالي وتيسير حصول المواطنين على خدمات التأمين، حيث إنه من خلال هذه الخدمة سيتمكن مستحقي التعويضات من صرف مبلغ التعويض من خلال مكاتب البريد المنتشرة في جميع أنحاء الجمهورية أو من خلال ماكينات الصراف الآلي التابعة للبريد المصري أو التابعة لأي من البنوك العاملة في مصر باستخدام بطاقة «ميزة البريد المصري» مسبقة الدفع.

أضـاف الدكتور شريف فـاروق أن هذه الخدمة تأتي استكمالاً لجهود البريد المصري نحو تطوير خدماته واستحداث خدمات جديدة تلبي احتياجات كافة شرائح المجتمع مؤكداً على حرص البريد المصري على فتح آفاق التعاون مع جميع الوزارات والهيئات والمؤسسات والشركات بما يتيح تطوير الخدمات البريدية وتقديم خدمات متميزةللمواطنين.

كما أوضـح خالد إمـام ـ نائب رئيس مجلس إدارة البريد المصري «للشمول المالي»، أن هذا الاتفاق يهدف إلى التيسير على مستحقي التعويضات في الحصول على التعويض المستحق من خلال إتاحة العديد من قنوات الصرف حيث يستطيع المواطنون صـرف التعويض من جميع مكاتب البريد والبالغ عددها أكثر من 4300 مكتب بريد منتشرين في جميع أنحاء الجمهورية أو من خلال سيارات البريد المتنقلة والأكشاك البريدية، أو من ماكينات الصراف الآلي سواء التابعة للبريد المصري أو التابعة لبنوك أخرى.

ومن جهته قال إبراهيم لبيب، المدير التنفيذى للمجمعة المصرية للتأمين الإجباري على المركبات، بأن المجمعة المصرية للتأمين تسعد بالتعاون مع البريد المصري أحد أهم المؤسسات الاقتصادية في مصر وأعرقها والـذي يشهد تطورًا ملحوظًا على كافة المستويات ويتمتع بثقة كبيرة لـدى المواطنين من خلال خدماته المتنوعة والتي شهدت طفرة غير مسبوقة فى الآونـة الأخيرة وأصبح يقوم بدور رئيسى في إنجاز المعاملات بالدقة والسرعة المطلوبة مشيرًا إلى أن توقيع البروتوكول مع البريد المصري هو إمتداد لسعي المجمعة الدائم إلى تحقيق الشمول المالي والتحول الرقمي للوصول إلى الأهداف الإستراتيجية التي تطمح إليها الحكومة المصرية في الوصول إلى مجتمع أقل اعتماداً على أوراق النقد.

أوضح إبراهيم لبيب أن هذه الشراكة المتميزة ستمكن عـمـلاء المجمعة المصرية للتأمين من صرف التعويضات المالية من خلال مكاتب البريد المنتشرة في جميع أنحاء الجمهورية بما يساهم في تنفيذ خطة المجمعة الإستراتيجية والتي تهدف إلى الانتشار الجغرافي في جميع المحافظات؛ حيث إن البيانات المسجلة والإحصائيات لدى المجمعة تؤكد أن معظم المستفيدين المستحقين لمبالغ التعويضات هم من قاطني الريف المصري والمحافظات الأخـرى خارج نطاق القاهرة الكبرى وبالتالي يكون من الضروري التعاقد مع البريد المصري، نظراً لتواجده وانتشاره في ربوع مصر.

بقيمة 577 ألف دولار : اشمارات جديدة بمنصة GWALA للتكنولوجيا المالية

كتب : باسل خالد – نهلة احمد

كشفت منصة « GWALA » ، المغربية المتخصصة فى مجال التكنولوجيا المالية ، عن حصدها لاستثمارات مالية جديدة لقيمة 577 ألف دولار بمشاركة INGRESSIVE CAPITAL ،MAGIC FUND ،MICROTRACTION، VOLTRON CAPITAL وعـدد مـن المستثمرين. وستوظفها المنصة في تطوير خدماتها المالية وتوسيع شبكة عملائها بالإضافة لاستقطاب المواهب في سبيل دعم نموها في المغرب والمنطقة مستقبلًا.

الجدير بالاشارة تأسست « GWALA » للتقنية المالية في المغرب عام 2022 عن طريق مصعب أبازو وتقدم حلولًا مالية للمؤسسات والموظفين عن طريق منتج الوصول الفوري للأجور؛ الذي يتيح للموظف الوصول إلى أجره الشهري في أي وقت يشاء دون ضرورة انتظار يوم الاستحقاق.

منصة SAV للتقنية المالية تحصد 750 ألف دولار كاستثمارات جديدة

كتب : وائل الحسينى – رشا حسين

كشفت منصة « SAV » ، الإماراتية المتخصصة التقنية المالية ، عن حصدها لاستثمارات مالية جديدة 750 ألف دولار فى نهاية جولة استثمارية (PRE-SEED) عن طريق عدد من المستثمرين الملائكيين وشركات تقنية مالية عاملة في المنطقة. ستوظف المنصة التمويل في تطوير تقنياتها ودعم جهودها لإيصال حلول الادخار الشخصي التي توفرها لشريحة أوسع من المستخدمين.

من جهتها قالت بورفي مونوت المديرة التنفيذية لمنصة « SAV » يسعدنا تلقي هذا الدعم من مستثمرين بارزين في خضم مهمتنا التي تهدف لإحداث ثورة على نطاق الادخار الشخصي". أضافت سيتيح لنا هذا التمويل جلب حلولنا المبتكرة لمزيد من المستخدمين ويساعدنا في الاستمرار في تحسين تجربة المستخدم".

انهيار «سيليكون فالي» يهدد بتأخر مشروعات الطاقة الشمسية الصغيرة

كتب : وائل الحسينى - أميرطه

رغم أن عدداً كبيراً من الشركات الناشئة العاملة في مجال تكنولوجيا المناخ ظل بعيداً عن أزمة مصرف» سيليكون فاي بنك "، في ظل الدعم الذي توفره الحكومة الأميركية للودائع في البنك المنهار، إلا أن مشروعات توفير الطاقة الشمسية للأحياء والمجمعات السكنية، والتي تُعد من بين تخصصات هذه الشركات، قد تواجه تأخيرات في عمليات التمويل.

المعروف عن «سيليكون فالي بنك» بشكل خاص، أنه يدعم هذا القطاع، حيث يقود أو يشارك في 62% من تمويل مشروعات التطوير الأميركية، وفقاً لموقع البنك الإلكتروني. وبالتالي، فإن التأثير الكبير لانهيار البنك، وإحجام الشركات الأخرى عن تقديم الدعم، قد يعرّضان الجدول الزمني للمشروعات المستقبلية للخطر، حيث تسعى هذه المؤسسات جاهدةً إلى الحصول على تمويل بديل.

قال كيران بهاتراجو ـ الرئيس التنفيذي لشركة « أركاديا باور" (ARCADIA POWER)، وهي شركة ناشئة مقرها في العاصمة واشنطن وتدير منصة برمجية لتسجيل وإدارة خدمات المشتركين بالطاقة الشمسية في الأحياء السكنية: «ستتدخل جهات مموّلة أخرى، لكن تقديم خدمات التمويل سيتوقف مؤقتاً إلى حين إرساء علاقات جديدة مع الممولين".

عـادةً ما تسمح مشروعات الطاقة الشمسية في الأحياء السكنية للعملاء غير القادرين على تثبيت أنظمتهم الخاصة، بشراء أو استئجار ألـواح الطاقة الشمسية من مجموعة أكبر. وتسمح عمليات التطوير التي تكون في العادة أصغر حجماً من مشروعات المياه والكهرباء الأخرى، لمجموعة واسعة من الأفراد والشركات والمؤسسات غير الربحية، بالاستفادة من الطاقة الشمسية.

عُـرف «سيليكون فالي بنك» بقدرته على إدارة الإجـراءات الروتينية بكفاءة في مشروعات الطاقة المتجددة الصغيرة التي تتجنبها الشركات الكبرى نظراً لربحيتها القليلة مقارنة بالعمل القانوني والضريبي الذي تتطلبه

وفقا لوزارة الخزانة و«الفيدرالي» الأمريكي :

بقيمة 215 مليار دولار : مودعو «سيليكون فالي» يمكنهم استرداد أموالهم اليوم

قيام الشركات الناشئة بالتكنولوجيا بسحب 40 مليار دولار أدى إلى نقصان السيولة وإفلاس البنك

كتب : باكينام خالد – أميرطه

تمكن عملاء « سيليكون فالي بنك "من الوصول لجميع أموالهم سواء تعلق الأمر بالودائع المؤمن عليها أو غير المؤمن عليها، بما يحقق قدراً كبيراً من الارتياح لشرائح واسعة من المستثمرين بصناعة التكنولوجيا الذين اتخذوا من «إس في بي» شركتهم المفضلة.

قالت وزارة الخزانة ومجلس الاحتياطي الفيدرالي والمؤسسة الفيدرالية للتأمين على الودائع، في بيان مشترك «سيتمكن المودعون من الوصول إلى جميع أموالهم بدءاً من نهاية الأسبوع الماضي ولن يتحمل دافعو الضرائب أي خسائر مرتبطة بقرار «سيليكون فالي بنك".

أشار البيان إلى أن تدابير الحماية لن تشمل المساهمين وبعض أصحاب الديون غير المضمونة.

كانت السلطات التنظيمية سيطرت على المصرف، الذي يقع مقره في سانتا كلارا بكاليفورنيا، الأسبوع الماضي ووضعته تحت الحراسة القضائية، في أكبر انهيار لبنك أمريكي منذ 2008. وجاءت هذه الخطوة بعد يومين محمومين عمدت خلالهما قاعدة عملاء «سيليكون فالي بنك» الراسخة منذ فترة طويلة من الشركات الناشئة في مجال التكنولوجيا إلى سحب الودائع واضطرت إلى التخلي عن مساعي زيادة رأس المال من خلال طرح للأسهم.

من جهته قـال جافين نيوسوم حاكم ولاية كاليفورنيا تحركات المسئولين الفيدراليين هدأت الأعصاب، وكانت لها تأثيرات إيجابية عميقة على شركاتنا الصغيرة التي يمكنها الآن إعداد كشوف الرواتب، والعمال الذين سيحصلون على رواتبهم، وعلى مشروعات الإسكان الميسورة التكلفة التي يمكن أن تستمر في البناء، وعلى المنظمات غير الهادفة للربح التي يمكنها مواصلة العمل اليوم".

«الفيدرالية للتأمين»: الودائع المضمونة وغير المضمونة ستكون متاحة للاسترداد

طلبت المؤسسة الفيدرالية للتأمين على الودائع من المشترين المحتملين لأعمال «سيليكون فالي بنك» تقديم عطاءات، لكن الهيئات التنظيمية قررت التحرك سريعاً لتقديم ضمان للمودعين بأنهم سيحصلون على أموالهم اليوم، حسبما قال مسئول بـوزارة الخزانة، بينما رفض التعليق على الوضع الحالي للمزاد.

استهدفت السلطات التنظيمية بإجراءاتها تقليل الآثار غير المباشرة لتخارج المودعين، وفقاً لمسئول كبير في وزارة الخزانة، الذي قال إن مجموعة الإجراءات التي أُعلن عنها أمس الأحد يجب أن تقلل من تهافت المودعين على المؤسسات ذات الملاءة المالية لسحب ودائعهم.

تعد محفظة استثمارات «سيليكون فالي بنك» الكبيرة والحصة الكبيرة من المودعين غير المؤمن عليهم مزيجاً غير مألوف، وفقاً لمسئول كبير في وزارة الخزانة. قال لأن الهيئات التنظيمية ستعيد النظر فيما إذا كانت الضمانات الصحيحة موجودة، لكنها تركز الآن على معالجة الوضع الحالي.

كيف يمكن لأصحاب العمل مساعدة الموظفين على التغلب على قلق التسريح

بقلم: إد بلتران

الرئيس التنفيذي لشركة « FIERCE » لتطوير القيادة العالمية والتدريب ومطور تطبيق « PULSE »

يشعر واحد من كل ثلاث بالغين بالقلق من فقدان وظائفهم هذا العام ، ويعاني أولئك الذين تركوا في أماكن العمل التي تم تسريحها من العمل مستويات غير مستدامة من الإجهاد. في الواقع ، قارن بعض الأكاديميين الانفعالات العاطفية لـ « متلازمة الناجين فى مكان العمل « بتجارب أولئك الذين تم تشخيصهم باضطراب ما بعد الصدمة !

لا يمكن المبالغة في تأثير كل هذا الضغط على إنتاجية مكان العمل ورفاهية الموظفين. مع تعرض العمال لضغط إضافي في بيئة مشحونة بالفعل ، مع التحذيرات المستمرة من الركود الذي يلوح في الأفق ، أصبح من المهم أكثر من أي وقت مضى أن يبذل أصحاب العمل كل ما في وسعهم لتقليل التوتر والقلق في مكان العمل.

لمساعدة أرباب العمل والموظفين على الوصول إلى الجزء السفلي من هذا الضغط ، قام فريق العمل بابتكار تطبيق جديد « PULSE» لمنح المستخدمين رؤى نقدية حول صحتهم العقلية. من خلال مساعدة المستخدمين على فهم متى وأين عانوا من الإجهاد ، يمكنهم البدء في التخفيف من إجهادهم وتقليله وكيف يمنح أصحاب العمل بيانات مجهولة الهوية لفهم الضغط الذي يعاني منه عمالهم أيضًا

يبدو أن القلق بشأن حالة الاقتصاد منتشر في كل مكان ، مع ظهور توقعات حول ركود وشيك في الأفق يعود إلى الصيف الماضي. يستمر سوق العمل الضيق في إضافة الوظائف ، حيث تصل البطالة إلى أدنى مستوياتها منذ أكثر من نصف قرن. ومع ذلك ، على الرغم من ذلك ، كما يتضح من التغطية الواسعة لتسريح العمال في مجال التكنولوجيا ، ما يقرب من ثلاثة أرباع الامريكيين قلقون بشأن الاقتصاد.

أظهرت بيانات GOOGLE TRENDS لـ 94 منطقة حضرية كميات كبيرة من عمليات البحث عن «الركود» و «تعويضات نهاية الخدمة» ، والعديد من الكلمات الرئيسية الاخري المتعلقة بالتسريح . ينتشر قلق التسريح بين الموظفين في جميع انحاء البلاد ، وإذا لم يتمكن أصحاب العمل من فعل شيء حيال ذلك ، فإن هذه المخاوف والقلق ستؤثر سلبًا على إنتاجية مكان العمل. للمساعدة في عكس هذا الاتجاه ، طور السيد بلتران وفريقه تطبيقًا للتواصل مع التكنولوجيا القابلة للارتداء لفهم ، وبالتالي تخفيف ، ضغوط الموظفين.

حيث طور فريق « FIERCE « تطبيق « PULSE « لمنح المستخدمين رؤى مهمة حول صحتهم العقلية. يدمج PULSE التكنولوجيا القابلة للارتداء لمنح المستخدمين درجة ساعة بساعة لفهم ضغوطهم ويوفر الأدوات والموارد اللازمة لمعالجة أصعب العقبات.

كما يتيح التطبيق التعرف على إمكانات التكنولوجيا القابلة للارتداء لفهم ضغوطنا ، فهو يستعرض كيف يؤثر قلق التسريح على إنتاجية الموظف ورفاهية الموظف وكيف يمكن أن يكون من الصعب فهم أسباب التوتر والقلق ومعالجتها ، خاصة مع وجود تهديد طويل الأمد مثل تحذيرات الركود.كما يساعد تطبيق PULSE الموظفين على تحديد أسباب إجهادهم ، ويساعدهم على ربطهم بالموارد المناسبة لتقليل هذا التوتر.

قائمة شركات التكنولوجيا الخاسرة بسبب افلاس بنك «سيليكون فالي"

كتبت : باكينام خالد - نيللى عبدالحميد

ربما تكون تداولات أسهم شركات التكنولوجيا التي تمتلك أموالاً في مصرف « سيليكون فالي بنك " نشطة عقب تعهد السلطات الأمريكية بتوفير الحماية الكاملة لكل أموال المودعين بعد انهيار البنك.

ذكـرت عشرات الشركات أنها منكشفة على البنك، الذي ارتبط عبر تاريخه الممتد إلى 4 عقود بعلاقات قوية داخل قطاع التكنولوجيا. وأعلنت وزارة الخزانة الأمريكية وبنك الاحتياطى الفيدرالي الامريكي ، المؤسسة الفيدرالية للتأمين على الودائع، أمس الأحد، بصورة مشتركة عن جهود لتدعيم الثقة بالنظام المصرفي عقب إفلاس «سيليكون فالي بنك".

تأتي شركة « روكـو " بين أولئك الذين أعلنوا عن أكبر انكشاف على البنك. وكان لدى شركة تصنيع أجهزة الاستقبال وفك التشفير المستخدمة في بث الأفلام والتليفزيون 487 مليون دولار، أو ربع سيولتها النقدية تقريباً وما يعادلها من أصول في البنك. وأدى هذا الإعلان في وقت متأخر من الجمعة الماضية إلى تراجع السهم 3% خلال تداول معاملات ما بعد الإغلاق الرسمي.

أوضحت شركة «روكيت لاب" (ROCKET LAB USA)، وهي شركة ناشئة لإطلاق مركبات الفضاء، أنها تمتلك 38 مليون دولار تقريباً من السيولة النقدية وما يعادلها من أصـول في «سيليكون فالي بنك». في هذه الأثناء، كانت شركة ألعاب الفيديو " « روبلوكس " تمتلك 150 مليون دولار تقريباً من أرصدتها النقدية وأوراقها المالية البالغة 3 مليارات دولار.

وتتضمن قائمة الشركات التى أعلنت عن انكشافها على «سيليكون فالي بنك" منها شركة «روكو" موضحا أن 26% تقريباً من أرصدتها النقدية وما يعادلها في 10 مارس الجاري 487- مليون دولار تقريباً- محتجزة في «سيليكون فالي بنك».

أكدت «روكو» أنها غير متأكدة من حجم الودائع التي ستتمكن من استعادتها. ويشير ملف الإيداع أيضاً إلى أنها تمتلك 1.4 مليار دولار تقريباً من السيولة النقدية الإضافية وما يعادلها من أصول «موزعة في مؤسسات مالية كبرى عديدة".

وكشفت شركة «روبلوكس" في ملف الإيداع الخاص بها أنها تمتلك 5% في «سيليكون فالي بنك» من رصيدها النقدي والأوراق المالية التي تصل إلى 3 مليارات دولار بتاريخ 28 فبراير أضافت بصرف النظر عن المحصلة النهائية والتوقيت، لن يؤثر هذا الموقف في العمليات التشغيلية اليومية للشركة». هبطت أسهم شركة تصنيع ألعاب الفيديو 0.9% تقريباً في تداولات ما بعد السوق الرسمية الجمعة الماضي.

على حين اوضـحـت شـركـة «جونيبر نتوركس" شركة تصنيع معدات الشبكات أنه في حين «تحتفظ بحسابات تشغيلية» في «سيليكون فالي بنك»، إلا أن ذلك يشكل أقل من 1% من إجمالي السيولة النقدية وما يعادلها من أصول واستثمارات وقالت الشركة إن ذلك سيسفر عن تعرضها «لسيليكون فالي بنك» خسارة «غير مؤثرة». ولم يتغير سعر سهم الشركة عقب إغلاق التداول الرسمي الجمعة الماضي.

من جهتها قالت شركة « روكيت لاب"انخفض سعر أسهم شركة الفضاء الناشئة 2.6% في معاملات ما بعد السوق الرسمية عقب إعلانها من خلال ملف إيداعها أن لديها ودائع بقيمة 38 مليون دولار تقريباً داخل حسابات في «سيليكون فالي بنك»، أي 7.9% تقريباً من إجمالي السيولة النقدية وما يعادلها والأوراق المالية القابلة للتداول بداية من نهاية ديسمبر الماضي.

على حين كشفت شركة «أكويتي أدس هولدينجز" لتكنولوجيا الإعلانات الكندية أنها أودعت كل أموالها تقريباً في «سيليكون فالي بنك». وأكدت شركة « **أكويتي أدس** "، التي تبيع تكنولوجيا الإعلانات الرقمي، أنها تمتلك 55 مليون دولار تقريباً من الودائع بالمصرف المنهار حالياً، ونحو 4.8 مليون دولار في بنوك أخرى، ونوهت بأنها ستستعملها «لتدعيم العمليات التشغيلية المتواصلة".

لمنع تفاقم أزمة البنوك الأمريكية :

«سيجنتشر» يدخل على خط الانهيار المصرفي

كتب : وائل الحسينى – سماح سعيد

كشف المنظمون في ولايـة نيويورك عن اغلاق بنك «سيجنتشر" (SIGNATURE) الخاصة بتمويل الشركات العاملة فى مجال المحاماة ، في ثالث انهيار مصرفي صادم خلال أسبوع، وسط جهود أوسع لمنع الأزمة من الانتشار أكثر ووضع المنظمون الفيدراليون المقرض تحت الحراسة القضائية بعد أيام فقط من انهيار «سيلفرجيت كابيتال بنك" (SILVERGATE CAPITAL CORP) الصديق للعملات المشفرة و» سيليكون فاي بنك « ، التابع لمجموعة «إس في بي فايننشال جروب" (SVB FINANCIAL GROUP) .

قال المنظمون إن عملاء «سيجنتشر» المؤمن عليهم وغير المؤمن عليهم، سيكونون قادرين على الوصول إلى كل ودائعهم بموجب نفس «استثناء المخاطر النظامية» المتاح لعملاء «سيليكون فالي بنك" وجاء قرار إغلاق البنك بمثابة مفاجأة لمديريه، الذين اكتشفوا ذلك قبل وقت قصير من الإعلان العام حيث واجه البنك سحوبات كبيرة للودائع يوم الجمعة الماضية، لكن الوضع استقر بحلول يوم الأحد الماضى ، على حد قول الشخص الذي طلب عدم الكشف عن هويته أثناء مناقشة مسألة خاصة.

من جهته قـال بارني فرانك عضو الكونغرس الأميركي السابق ، عضو مجلس إدارة بنك «سيغنتشر»، والمعروف بدوره في «قانون دود فرانك» الذي أدخل إصلاحات على التنظيم المالي في الولايات المتحدة في أعقاب الأزمة المالية العالمية: «أعتقد أنه إذا سُمح لنا بالفتح غداً، كان بإمكاننا الاستمرار.

أضاف لدينا دفتر قروض قوي، ونحن أكبر مقرض في مدينة نيويورك بموجب الائتمان للإسكان لذوي الدخل المنخفض.. أعتقد أن البنك كان يمكن أن يكون فقط مصدر قلق». قالت مؤسسة تأمين الودائع الفيدرالية (FDIC) إنها نقلت كل ودائع بنك «سيجنتشر» وأصوله كافة إلى «سيغنتشر بريدج بنك" (SIGNATURE BRIDGE BANK NA)، وهو بنك متكامل الخدمات ستديره مؤسسة تأمين الودائع، حيث تقوم بتسويق عملية بيع البنك لمقدمي العطاءات المحتملين.

قال فرانك إن السعر الـذي ستأتي به العروض سيظهر قوة البنك موضحا أنا أتفهم التهافت على سحب الودائع.. لكنني أعتقد أنها كانت حالة كلاسيكية لنقص السيولة ولكس تعسراً، ونقص السيولة هذا عائد لأسباب خارجية كان من الممكن تجنبها".

يشبه نشاط «سيغنتشر» إلى حد كبير «سيليكون فالي بنك»، حيث يتكون العملاء بالكامل تقريباً من الشركات. كانت لدى «سيغنتشر» قاعدة ودائع في الغالب غير مؤمنة -ما يقرب من 90% من الودائع، مقابل 93% من الودائع المحلية في «سيليكون فالي بنك»- وقد يكون هذا ما جذب انتباه المنظمين الذين يتطلعون إلى البنوك ذات قواعد الودائع الكبيرة غير المؤمنة.

من ناحيته قال أوستن كامبل ـ الأستاذ المساعد بكلية كولومبيا للأعمال: «ما حدث في (سيلفرغيت و(سيليكون فالي) كان إخفاقاً تقليدياً للغاية في قطاع البنوك، إلا إذا كانت هناك سحوبات للودائع أكبر من تلك التي نعرفها حتى الآن. ما لم تظهر تفاصيل سلبية صادمة في الميزانية العمومية، سيكون من الصعب تفسير ما حدث وقد يتسبب انهيار «سيجنتشر بنك» في مشكلات خطيرة لأحد جوانب صناعة التكنولوجيا وقطاع التشفير. قالت «كوين بيس جلوبال" (COINBASE GLOBAL INC)، أكبر بورصة عملات مشفرة في الولايات المتحدة، إن لديها رصيداً قدره 240 مليون دولار في البنك حتى ليلة الجمعة. قالت «باكسوس جلوبال" (PAXOS GLOBAL) إن لديها 250 مليون دولار هناك أيضاً، وقالت إن «لديها تأميناً على الودائع الخاصة يزيد كثيراً على رصيدها النقدي وحدود مؤسسة التأمين الفيدرالية على الـودائـع لكل حساب".

قالت نيسا أمويلس ـ الشريك الإداري في (A100X VENTURES): "تـم إغـلاق خدمات العملات المشفرة بالكامل تقريباً من الخدمات المصرفية الأمريكية الآن ويعد «سيجنتشر» هو ثاني بنك صديق للعملات المشفرة يفشل في أقل من أسبوع بعد ان أعلن «سيلفرجيت» عن خطط لإنهاء العمليات وتصفية البنك، بالتزامن مع تدقيق من المنظمين وتحقيق جنائي من قبل وحدة الاحتيال بوزارة العدل مع سام بنكمان بعد سقوط عملاق التشفير «إف تي إكس" (FTX) و»ألاميدا ريسيرش" (ALAMEDA RESEARCH)، ليعقبه «سيليكون فالي بنك» بعد أقل من يومين.

بعد إغلاق شبكة التداول الخاصة بـ«سيلفرجيت» في أوائل شهر مارس، كانت منصة «سيغنت" (SIGNET)، وهي شبكة دفع تسمح لعملاء التشفير التجاريين بإجراء مدفوعات بالدولار في أي وقت على مدار سبعة أيام في الأسبوع- المنصة الوحيدة في المدينة التي يستخدمها العديد من عملاء التشفير لإرسال المدفوعات بسرعة إلى البورصات والموردين.

أصدرت منصة «ليدجر إكس" (LEDGERX)، وهي منصة مشتقات تشفير، توجيهاً للعملاء في وقت سابق بإرسال برقيات التحويلات المحلية إلى «سيغنتشر» بدلاً من«سيلفرغيت".

إذا خرجت منصة «سيغنت» التابعة لـ«سيغنتشر» من الساحة، فقد يواجه المستخدمون صعوبة في الدخول والخروج بسرعة من البورصات، ما يؤثر بشكل كبير على سيولة سوق التشفير.

إفلاس «سيليكون فالي» يضع «سوفت بنك» تحت المجهر

كتب : محمد شوقي - نهلة أحمد

في حياة العالم تداعيات انهيار مصرف» سيليكون فالي بنك "، يراقب المستثمرون بحذر مجموعة «سوفت بنك»، وفق عدة معايير، كونها أكبر داعمة ومشجعة لقطاع الشركات الناشئة.

قبل الانهيار، كانت « سوفت بنك " العملاقة في مجال الاستثمار، والتي أسسها ماسايوشي صن، وضخت أكثر من 140 مليار دولار في شركات ناشئة تشمل «وي ورك" (WEWORK) و»بايت دانس" (BYTEDANCE LTD) و»دور داش" (DOORDASH INC)، وكانت تعاني بالفعل من الانكماش الاقتصادي الناجم عن الوباء زينسحب المستثمرون حاليا بحذر رغم تعهد السلطات الأميركية بين عشية وضحاها بإنقاذ المصرف الأميركي الذي يقع في قلب منظومة رأس المال الجريء في وادي السيليكون.

فقدت «سوفت بنك»، التي تعتبر مجموعة مركزية في مجال رأس المال الجريء عالميا، حوالي 7% أو 5 مليارات دولار من قيمتها السوقية منذ ظهور أنباء الصعوبات التي تواجه مصرف «سيليكون فالي بنك".

وترتفع (عقود) مقايضة العجز الائتماني الخاصة بها لليوم الثاني على التوالي، وتتزايد التكهنات بشأن مبيعات الأصول التي قد تحدث في المستقبل إذا احتاجت «سوفت بنك» إلى تقديم المساعدة للشركات الواقعة ضمن محفظتها الاستثمارية.

من جهته قال شيبو تانغ الشريك الإداري لدى شركة «جوبي بارتنرز" (GOBI PARTNERS) ومقرها هونغ كونغ: «التأثير السلبي المحتمل على بيئة التمويل بوجه عام للشركات الناشئة في ضوء تغير المعنويات قد يكون هائلا موضحا انه لحسن الحظ، تعزز خطة الإنقاذ حاليا أهمية ومستوى الأولوية التي تمنحها الحكومات عالميا بالنسبة لمنظومة الابتكاروالتكنولوجيا".

من ناحيته قال متحدث باسم «سوفت بنك» إن الشركة تتوقع تأثيرا ضئيلا لانهيار «سيليكون فالي بنك» على أسهم محفظتها، مضيفا أنها لا تتوقع أي تأثير على مواردها المالية.

أوضحت الشركة خلال مؤتمر لإعلان نتائج الأعمال الشهر الماضي، أن معظم أسهم محفظة صندوق» رؤية» تتمتع بتوافر السيولة النقدية.

كشف انهيار «سيليكون فالي بنك» عن مدى الضرر الناجم عن ارتفاع أسعار الفائدة بالنسبة للشركات والبنوك التي اعتادت الحصول على الأموال الرخيصة خلال سنوات وتتعرض الشركات الناشئة على وجه التحديد لأي انخفاض منهجي في الثقة، نظرا لاعتمادها على ثقة المستثمرين في قدرتها على تحقيق النمو خلال المدى الطويل، والأرباح بعد سنوات.

يظل من غير الواضح كيف يمكن للأزمة أن تؤثر على جمع التمويل والتقييمات عالميا. ويوضح بعض المراقبين المخاطر التي قد تواجه بعض البنوك الأخرى في دوامة هبوط أو حلقة مفرغة.

وضعت الجهات التنظيمية في نيويورك «سيغنتشر بنك» تحت الحراسة بعدما سيطرت على «سيليكون فالي بنك»، الذي أعقب انهيار بنك «سيلفرغيت كابيتال كورب» المعروف بأنه بنك تجار العملات المشفرة.

تجري «وي ورك»، شركة تأجير مساحات العمل التي تكافح منذ فترة طويلة، محادثات لجمع مئات الملايين من رأس المال لدعم النشاط، حسبما قال شخص مطلع على المفاوضات الأسبوع الماضي.

من ناحيته قال أتول جويال لدى بنك الاستثمار»جيفريز» في مذكرة بحثية للمستثمرين:» من المحتمل جدا أن تؤدي التطورات الجارية لأن تواجه شركات الأسهم الخاصة، ورأس المال الجريء تداعيات ممارساتها، وقد تجبر صناديق الاستثمار في شركات الأسهم الخاصة بما في ذلك «سوفت بنك» على خفض استثماراتها في وقت أبكر من المخطط".

تنصح شركات رأس المال المغامر شركاتها الناشئة بسحب أي أموال خاصة بها لدى»سيليكون فالي بنك".

قال المستثمر وارين تشو والمقيم في شينزن إن آثار المشكلة ستكون غير متساوية،، إذ أن إحدى شركات محفظته في الولايات المتحدة لديها مئات الآلاف من الدولارات المودعة لدى «سيليكون فالي بنك»، وتواجه صعوبة في دفع الأجور بالفعل.

أوضح أن الشركات الأخرى، وخاصة الناشئة ذات التكنولوجيا العميقة التي جمعت التمويل باليوان الصيني، قد تشعر بتأثير أقل. وقد تتعرض «سوفت بنك» أيضا لضغوط لدعم بعض شركاتها الناشئة من أي تداعيات غير مباشرة.

من جهته قال مارفن لو وكريس موكنستورم المحللان لدى «بلومبرغ إنتليجنس» إن الوضع الحالي قد يدفع «سوفت بنك» إلى جمع السيولة عن طريق بيع بعض حصتها لدى مجموعة « علي بابا " القابضة.

قدم «سيليكون فالي بنك» نفسه بضفته مصرف شامل لرواد الأعمال في مجال التكنولوجيا وتقديم القروض وخدمات إدارة العملات والرهون العقارية الشخصية.

قدم المصرف خدمات لأكثر من 40 % من شركات التكنولوجيا والرعاية الصحية المدعومة برأسمال جريء التي جرى طرحها للاكتتاب العام خلال 2022، وتعد بتحقيق نمو كبير في المستقبل.

أدى قيام البنك بتقديم باقات عديدة من الخدمات إلى تركيز درجة المخاطر وتردد انعكاساتها في جميع أنحاء النظام المالي، الذي يدعم بعضا من أكبر المشروعات القائمة على الأفكار في العالم.

أمريكا تدرس إنشاء صندوق لطمأنة المودعين لحماية القطاع المصرفي

كتب : محمد العطار – ابراهيم احمد

تدرس المؤسسة الفيدرالية للتأمين على الودائع بالتعاون مع الاحتياطي الفيدرالي إنشاء صندوق من شأنه أن يسمح للمنظمين بدعم المزيد من الودائع في البنوك التي قد تواجه المشاكل بعد انهيار "سيليكون فالي بنك" وناقش المنظمون الآلية الخاصة الجديدة في محادثات مع المديرين التنفيذيين في البنوك، وفقاً لأشخاص مطلعين على الأمر. أوضح الأشخاص الذين طلبوا عدم الكشف عن هوياتهم، لأنَّ المحادثات غير معلنة، أنَّ الهدف من إنشاء مثل هذه الآلية هو طمأنة المودعين والمساعدة في احتواء أي حالة من الذعر. رفض ممثل عن الاحتياطي الفيدرالي التعليق، ولم يرد ممثلو مؤسسة التأمين فوراً على طلب للتعليق وتعد الآلية التي تتم دراستها حالياً جزءاً من التخطيط للطوارئ حيث ينتشر القلق بشأن صحة البنوك الأصغر التي تركز على مجتمعات رأس المال الاستثماري والشركات الناشئة.

وبشكل منفصل، استفسرت مؤسسة التأمين الفيدرالية يوم السبت من مسؤولين بالعديد من المقرضين الصغار والمتوسطين، بما في ذلك «فيرست ريبابليك بنك»، حول أوضاعهم المالية، وفقاً لأشخاص على دراية بالمحادثات وطلبوا عدم الكشف عن هوياتهم لأنَّ المناقشات كانت خاصة.

انخفض سهم «فيرست ريبابليك» بنسبة 15% يوم الجمعة، مما أدى إلى انخفاض سهم البنك بنسبة 34% خلال الأسبوع الماضي. وأبلغ البنك المستثمرين في بيان أنَّ السيولة ما تزال قوية، وأنَّ قاعدة ودائعها متنوعة للغاية ولم يستجب ممثلو «فيرست ريبابليك»، ومقره سان فرانسيسكو، ومؤسسة التأمين الفيدرالية على الفور لطلبات التعليق على تلك الأخبار. شهدت أسهم العديد من المقرضين الإقليميين الآخرين انخفاضاً بعد انهيار «سيليكون فالي بنك»، مما دفعهم إلى إصدار بيانات لتأكيد استقرارهم المالي.

أشار «ويسترن أليانس بانكورب»، ومقره فينيكس، إلى الودائع القوية والسيولة القوية بعد أن هبط سهمه لأدنى مستوى منذ نوفمبر 2020.

في اليوم نفسه، عندما انخفضت أسهم «باكويست بانكورب» بنسبة 38%، قال الرئيس التنفيذي بول تايلور إنَّ البنك التجاري «جيد الأداء ومتنوع".

بقيمة 8 ملايين دولار استثمارات جديدة فى مشيني لحلول السفر والسياحة

كتب : على الديب – محمد الخولي

كشفت شركة مشيني « MESHINI " ، السعودية المتخصصة في حلول السفر والسياحة، عن إغلاقها جولة استثمارية (SEED) بقيمة 8 ملايين دولار ، 30 مليون ريال سعودي ، بمشاركة شركة شـدادي لتقنية المعلومات وعـدد من المستثمرين الآخرين.

انطلقت مشيني في يناير 2018، حيث توفر للمستخدمين عبر تطبيقها خيارات لتنظيم رحلاتهم من مواعيد ووسائل نقل وغيرها، كما توفر مجموعة حلول تقنية وتشغيلية ولوجستية لمقدمي الخدمات السياحية تساعدهم برفع مستوى خدماتهم وضبط العمليات وخفض التكاليف وتحسين تجربة السائح، بجانب تمكينهم من الحصول على حقوق الامتياز التجاري لخدماتها وهو نموذج يُطبق لأول مرة بالمملكة حسب ما أوردت الشركة. من جهته قال عبدالعزيز الحارثي ـ المؤسس الشريك في مشيني: "منذ تطبيق منظومة مشيني ضمن نموذج السياحة التقنية نما عدد العملاء بما يقارب المليون عميل، وشهدت المبيعات نموا بنسبة 211٪ منذ الانطلاق. كما نفذنا أكثر من 900 ألف طلب للعملاء وحققنا 180٪ معدل نمو في متوسط قيمة الطلب".

أضاف الشركة ستعمل على توظيف الاستثمار في التوسع الجغرافي، ومواصلة استقطاب الكفاءات، وبناء فريق عمل يساعد بتقديم المزيد من الحلول المبتكرة لعملاء الشركة ومقدمي الخدمات السياحية.

من جهته ، قال سعود بن عبدالله آل طالب المستشار القانوني، السياح يتخوفون عند وصولهم لأي بلد ولا يستطيعون منح الثقة لأحد وحللنا ذلك بواسطة التقنيات الحديثة والذكاء الاصطناعي والذي مكن من معرفة البرنامج السياحي والأماكن التي يزورها وتقييماتها من بداية الجولة وحتي نهايتها، وتمكينه من الدفع إلكترونيًا وبشكل بسيط وسهل وأمن".

من ناحيته، قال عبدالرحمن الشدادي من شركة شـدادي لتقنية المعلومات: "إن توظيف التقنيات الحديثة ضمن نماذج العمل المبتكرة في القطاعات الخدمية تعتبر من الممكنات الرئيسة لتحقيق معدلات النمو المستهدفة والتوسع في السياحة الداخلية، ومن هنا كانت مشاركتنا في الجولة الاستثمارية في مشيني، إضافة لما وجدناه من فريق عمل متكامل يمكن الاعتماد عليه في تحقيق الأهداف المنشودة".

أضاف عبدالعزيز آل حسين، الشريك المؤسس لمشيني، بالقول إن الشركة تهدف للاستمرار بتقديم خدمات مبتكرة والتوسع جغرافيًا في دول مجلس التعاون الخليجي وجمهورية مصر العربية والأسواق المحيطة.

IBM brings intelligent automation software to Telecom Egypt to transform their network operations

Telecom Egypt plans to leverage IBM Robotic Process Automation (RPA) to reduce their reporting time

By : Bakinam Khaled – Amir Taha

Telecom Egypt (TE), a leading network operator in Egypt announced that they are working with IBM to adopt intelligent automation technologies to implement an umbrella solution for all its operations support systems (OSS) on mobile, fixed, and core networks.

TE will adopt IBM Cloud Pak for Watson AIOps deployed on RedHat OpenShift and implement IBM Robotic Process Automation (RPA) solutions. The solution will be designed to offer TE a holistic view of their entire IT environment, and to help them innovate quickly, reduce operational cost, minimize the time required to troubleshoot and resolve network related incidents.

To help reduce operational and reporting time, IBM RPA, part of IBM Cloud Pak for Business Automation, will enable TE's engineers and IT operators to track the network's operating capacity and service quality across Egypt. Manually, this process required sending power signals across central offices and cabins to identify the weak points and areas, which could require at least 18 hours of compiling and revising data.

Adel Hamed, Managing Director and CEO of Telecom Egypt, said: "We are

always keen on investing in developing and modernizing our networks to ensure that our customers receive the best communication and information technology services. We are happy to work with IBM as our technology partner to improve our networks' operational efficiency, leverage auotmation capabilities and reduce the time required to monitor and repair incidents, thus improving the quality of services provided to our customers.

Marwa Abbas, General Manager at IBM Egypt said: "The telecommunications industry is witnessing major transformation, and they are relying on new intelligent automation and cloud solutions to help enable accurate, fast and flexible business operations, as well as improved services to end customers. We are happy to extend our work with TE by providing our automation solutions, which will help TE to efficiently manage their networks and drive further digital advancement."

IBM's intelligent automation software will provide TE with visibility into performance data and dependencies across their environments. The new solution will allow TE to identify, analyze, address and resolve complex IT issues in dynamic and complex environments.

Etisalat from e& cooperates with the Arab Organization for Industrialization to provide components for mobile networks

Books: Pakinam Khaled - Nelly Abdel Hamid

Etisalat Misr from e& signed a cooperation protocol with the Arab Organization for Industrialization with the aim of exploiting the capabilities of the authority's factories in providing the needs of Etisalat Misr in terms of relay station towers, equipment rooms, cables, distribution panels, generators, in addition to solar cell panels, as part of the company's policy to encourage Egyptian product.

This comes within the framework of e&Etisalat's strategy to consolidate its position in the technology investment and digital services sector, its commitment to support the building and development of the communities in which it operates, and its keenness to add new dimensions and greater added value to its customers through solutions and services based on the latest digital methods to meet their needs, in line with The state's efforts to localize the industry, encourage local production, and achieve Egypt's Vision 2030.

Engineer Hossam El-Maadawy, CEO of the institutional sector at Etisalat Company from e&, expressed his happiness and pride in cooperation with the Arab Organization for Industrialization, the industrial backbone of the Egyptian state. And he praised its expertise and manufacturing and human capabilities that it enjoys in accordance with international quality systems, pointing out its distinction in completing all areas of cooperation with

the required efficiency, the highest levels of quality, speed of implementation and timely delivery, as well as after-sales services.

He said: "This cooperation will represent a great addition to the Egyptian economy, especially since we will work on designing and manufacturing products with Egyptian thought and creativity and with the national manufacturing capabilities of the Arab Organization for Industrialization, which contributes to supporting the state's efforts to smooth the national industry, and contribute to the development of the work system in the information and communication technology sector, which will reflect positively towards achieving sustainable development.

Major General A.H. Engineer / Mokhtar Abdel Latif, Chairman of the Arab Organization for Industrialization, stressed the importance of implementing the directives of President Abdel Fattah El-Sisi to enhance constructive cooperation between state institutions and exploit national manufacturing capabilities to deepen industry and increase the proportions of the local component, localize technology, achieve industrial integration, and increase capacities Productivity, reducing imports, and increasing added value with national products under the slogan "Made in Egypt".

He explained that the areas of cooperation between E&E and the authority include the design and manufacture of towers for stations in the factories affiliated with the authority, the manufacture and supply of cables at the electronics factory of Arabia for Manufacturing, in addition to the implementation of solar stations and the supply of generators and electricity distribution panels, according to the latest technologies of the Fourth Industrial Revolution.

Reliance Infosystems Holds First Worldwide Conference in Egypt to Address Digital Innovation

By : Wael Elhosany – Rashah Hussein

Reliance Infosystems, the world's leading provider of digital solutions across 50 countries, is proud to announce that it will host the 'Building a Sustainable Financial Future Through Digital Innovation' conference at Dusit Thani Lakeview in Cairo, Egypt held on Tuesday, 14th March, 2023. As the first conference of its kind in Egypt, the event will bring together participants from across the financial services and fintech ecosystem to discuss the role of digital innovation in creating a more sustainable financial future.

In recent years, global technology trends and innovations have driven governments to embrace more sustainable finance practices and undertake large-scale digital transformations. These topics will be directly addressed in conference sessions, which will also feature conversations with local and international technology and digital transformation professionals, government officials, and industry executives.

In light of its intention to expand in the local market, Reliance Infosystems will present leading-edge new innovations in the field of sustainable finance, such as blockchain technology and green investments. These developments have robust applications and use cases for SMBs and corporates across various sectors – particularly the financial services and education industries.

"We are excited to bring together experts from the technology industry to discuss how digital innovation can contribute to building a sustainable financial future," said Olayemi Popoola, MD/CEO of Reliance Infosystems. "This event is a great opportunity for attendees to learn from the best and brightest in the industry and to network with other like-minded technology and business stakeholders."

Popoola added that Egypt was picked precisely because it is one of the largest markets in Africa and still has tremendous runway for growth. Leveraging Reliance's significant success over the last 20 years, the Company believes it has the appropriate resources and capabilities to contribute to Egypt's digital transformation goals.

Through its expansions in Egypt, Reliance Infosystems operates with an objective to assist businesses in digital transformation, cost reduction, efficiency improvements, and productivity maximization.

TikTok Was Fastest Growing Social Media Company By Ad Revenue In 2022

By ; Mohamed Elkholy – Samah Saeed

Data analysts at Betting Sites have done a deep dive on Statista into different social medias and their revenues and growth percentages to find out who is leading the pack.

Over the next four years, TikTok is projected to double its ad revenue by $7.4 billion and take over 37% of the ad revenue market share.

Highlights from the data: TikTok fastest growing social media company by ad rev 2022 (+26% YoY) , TikTok market share of ad rev to overtake Meta & YT to be market leader by 2027 with 37% share , TikTok ad rev to double by 2027 ($13.8bn) ,TikTok Was Fastest Growing Social Media Company By Ad Revenue In 2022

In 2021, TikTok was the most downloaded mobile app in the world.

TikTok's ad revenue has grown 26% in 2022, more than any other platform in the US.

The social media platform has been an immensely profitable business for advertisers, which has contributed to its overall growth. While Facebook (18%) and Twitter (22%) share a part of market, TikTok is the fastest-growing media brand worldwide. In 2022, the growth rate of the brand increased 215% globally.

Tiktok To Overtake Meta & Youtube In Social Media Ad Revenue Market Share By 2027

By 2027, TikTok's ad revenue share is expected to double, increasing from 7% to 14% while Youtube and Meta are expected to lose market share during that timeframe. On the other hand, TikTok's Chinese counterpart, Douyin, is expected to increase as well from 15% to 23%.

Combined, TikTok and Douyin will command 37% of the marketing ad spend.

Tik Tok Ad Revenue To More Than Double By 2026 To $13.8bn

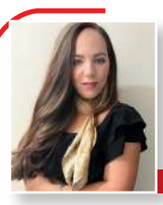

Parents and Educators Play a Key Role in Preparing Empathetic Citizens of the Future

BY-LINED COLUMN BY TANJA SPASOJEVIC,

General Manager of Ora, the Nursery of the Future

Empathy is a crucial element of children's social-emotional development and as educators and parents, it is important to instil this value in their early years education. But what is empathy? In simplistic terms, empathy is the emotional attachment with other human beings. It is the ability to feel, recognize, and respond to the needs and preferences of other people.

In today's time, empathy is an essential skill for children during the early years education. Studies suggest that that kids who are able to consider the feelings of others engage in more positive behaviour and turn out to be responsible citizens of the future. When young children develop empathy, they not only succeed in school and life, but they also impact their communities in positive and extraordinary ways.

Here are some quick ideas that parents and educators can use to promote empathy during everyday life with children.

Let your child discover new experiences – To shape children of the future, expose them to revolutionary technologies, futuristic ideas and empathetic experiences. Let them be involved in serving food to labourers, use public transport, learn coding and more. The more your child experiences and learns, the better are the chances for the child to understand the world and practice empathy.

Let your child learn from stories – In the early years, stories and fables are the best form of positive education. Tell children stories of your own choices, oversights, and adventures so that they can learn from the wisdom and understand how to be empathetic in such situations to themselves and others.

Let your child understand through digital platforms – Digital platforms are changing the way we live and operate. Some of these platforms are a great tool for children to learn, however that should be limited as much as possible. If you and your child see something disturbing on television, such as violence, illegal activity, or poor moral behaviour, talk to your child about what you saw and how it made them feel.

Let your child feel cared and loved - To ensure your child develops empathy, it is important that your child feels loved, cared, heard and understood. Appreciate and respect the child regardless of external accomplishments, to connect emotionally and develop empathy. Positive surroundings can help them realise their self-worth and be more caring and enduring.

Let your child know that empathy is ever developing – Empathy is not a fixed trait, it develops over time. Teach children that the more they practice, the better they'll be at understanding another's thoughts and feelings. Let them embrace the world positively and encourage wonder, curiosity, and fun.

Let your child understand the importance of positive citizenship through modelling – As parents and educators, it is important that you teach children in early years the importance to model empathy by helping them connect with others in need and keeping away from anti-social elements. Modelling empowers children to act out of empathy and kindness.

Let your children understand the importance of discipline - Don't just issue a punishment when your child does something wrong – take the time to explain why rules exist, and how they ensure we treat people with respect.

Let your child feel the feel – Talking to children about the death of a family dog or avoiding talking about a sick grandparent might seem like ways to spare a child's feelings. But doing so can offer children the opportunity to experience universal emotions like sadness and loss, making them more empathetic.

In summary, today's children have exposure to several futuristic and game-changing technologies like advanced science and artificial intelligence. These revolutionary technologies can not only instil leadership; happiness and positivity; but can also help them to be empathetic citizens, allowing them to choose their own paths of self-discovery.

Unplugged integrates Zimperium technology to launch its mobile-defense app, UP Defender

By :Bakinam Khaled - Mohamed Elttar

Unplugged, the company focused on bringing true privacy and security to everyday consumer communications, incorporates new technology from enterprise-grade mobile security platform Zimperium. As part of the tech-level integration, Unplugged utilizes Zimperium's patented machine-learning technology in its newly available UP Defender antivirus mobile app.

Any line of defense is only as strong as its weakest link, and mobile protection is no different. As tech developers and businesses continue to grapple with the spam bot epidemic, and with roughly 80% of cyberattacks happening on third-party apps, the demand for mobile defense is surging. But securing devices from unwanted monitoring and malicious actors has become a 360-degree issue that now requires a robust infrastructure to protect multiple entry points. Americans lost nearly $30 billion in phone scams in 2021 alone, which means daily tech usage requires protection that matches hackers and scammers in sophistication and agility.

Unplugged's newest addition to its privacy-reclaiming mobile app roster, UP Defender, acts as a shield against everyday smartphone threats. The app provides complete endpoint detection and response (EDR) tools that create a protective layer for the most sensitive smartphone vulnerabilities such as malicious file scanning and network threat detection. By integrating Zimperium's mobile Runtime Application Self-Protection (RASP) component, UP Defender proactively fortifies users from common and complex security risks. This includes shielding users from unsafe Wi-Fi networks, phishing, and malware attacks in real time.

Anyone with an Android device can download Unplugged's privacy-focused App Suite, which includes a VPN, App Store, and Messenger. The bundle offers a comprehensive software bundle that works in confluence to create a multi-point network of defense and privacy. In addition to its comprehensive software offering, Unplugged readies for the launch of its UP Phone, a flagship mobile built from the ground up to return data privacy and security to the hands of the user.

"Integrating our newest app with Zimperium's innovative protection tools indicates a really strong year ahead for Unplugged," says Ryan Paterson, President of Unplugged. "We reached many milestones in 2022 and this only sets up more momentum to reach our ultimate goals in bringing true privacy and security to users around the world."

Green policies and climate risk awareness driving future of global sustainable mobility says Writer Relocations

By : Basel Khaled – Mohamed Shawky

Writer Relocations, a global premier mobility services company, pointed recently to the growing green policies and climate risk awareness as forces that will fast-track and reshape the future of global sustainable mobility.

Simon Mason, Chief Operating Officer & Chief Revenue Officer, Writer Relocations, said the logistic industry's increasing initiatives to make its operations sustainable--from raw material supply through product storage, manufacturing, and distribution--coupled with the enactment of green policies are making a difference in the sustainability movement.

"At a time when transportation is accountable for one-fifth of all CO2 emissions worldwide, businesses have come to realize the importance of recyclable and eco-friendly practices to transition towards a clean and green future, and the logistics industry, most notably mobility, is no exception," he said, adding:

"Companies that reduce their pollution have a better chance of winning contracts, therefore changing their operations to take these variables into account and help them win bids in logistics tenders. Moreover, it enhances compliance with government regulations and raises brand exposure through consumer involvement."

In terms of CO2 emissions and greenhouse gas output, the transportation industry is only second to the energy sector. In addition, the industry's share of CO2 emissions has grown 1.9% yearly since 2000 mostly due to the acceleration of globalization and the rise in consumer demand.

Sustainable logistics is seen to help significantly reduce the sector's carbon emissions through strategies and procedures aimed at improving the sustainability of supply-chain operations. Mason cited as an example the move of international businesses to create packaging that is 'functional, safe and ecologically friendly.'

In the case of Writer Relocations, the COO said his organization has been taking steps to achieve energy efficiency using alternative energy sources. One of its initiatives is the installation of solar panels in its warehouses to bring in natural light and minimize the amount of electric lighting.

"Logistics companies have started to embrace technology transformations and customer-centricity via building agile and resilient supply chains. Companies have begun to use data to improve inefficient supply chain processes like optimizing routes with necessary trips for loading and unloading of trucks. With technological adoption, there is growth in new roles that were traditionally not found in the logistics sector and are beginning to emerge with technology adoption," he said.

Moro Hub Partners with WMW to drive sustainable digital transformation led by IoT Solutions

By : Nelly Abd Elhamid – Nahla Makled

Moro Hub, a subsidiary of Digital DEWA, the digital arm of Dubai Electricity and Water Authority (PJSC), and WMW, a fully customizable IoT data platform that gathers, processes and analyses data collected from people and things, signed a strategic partnership to drive sustainable digital transformation in the UAE.

Signed between Mohammad Bin Sulaiman, Chief Executive Officer of Moro Hub and Bert Vanaken, Chief Executive Officer of

WMW, the agreement aims to leverage WMW's IoT data platform and applications to deliver valuable business insights to Moro Hub's clients across any industry and for any use case.

"Moro Hub is well on its way to drive, host and enable digital transformation for the better good. According to the World Economic Forum, IoT is undoubtedly one of the largest enablers for responsible digital transformation, and therefore an important cornerstone for Moro Hub's vision for a better future. For companies and organizations around the world to make changes in their processes that contribute to delivering sustainable goals, they need to understand where and how to make that change. This is where data comes in; data to gain the insights needed to tackle the issue at their core. Our partnership with WMW will enable businesses to capitalize on IoT solutions and obtain valuable insights, making their operations more efficient," said Mohammad Bin Sulaiman, Chief Executive Officer of Moro Hub.

According to Precedence Research, it is estimated that the Industrial IoT market size will grow from $326.1 billion in 2021 to $1742.8 billion by 2030. This economic value will increase even more once consumer and public sector IoT are included.

According to Moro Hub, business organisations always require information to tackle bottlenecks and issues in their day-to-day business operations, logistical chains, machinery, safety protocols and much more. With the help of WMW's IoT platform, which acts as a hub with a single user interface to visualise any asset in any location for any use case, sensors detect and collect any sort of activity and any sort of datapoint. These are then reported into a dashboard where they are analysed and translated into actionable outcomes for Moro's customers.

"It is a pleasure to collaborate with Moro Hub, a leader in digital transformation. Serving a common goal to help private and public sector entities achieve their digital goals sustainably, we provide agnostic and 100% customizable IoT solutions by collecting, analyzing and visualizing IoT data that can help clients accelerate their business growth. Our partnership with Moro Hub will not only facilitate business organisations in their day-to-day operations, but also translate into sustainable success measures," said Bert Vanaken, Chief Executive Officer of WMW.

Through the support of the Applied Innovation Center:

The Ministry of Communications has an agreement with the United Nations Development Program to promote the use of "AI"

B y: Pakinam Khaled – Amir Taha

Dr. Amr Talaat, Minister of Communications and Information Technology, witnessed the signing ceremony of a project document between the Ministry of Communications and Information Technology and the United Nations Development Program on promoting the use of artificial intelligence (AI) by providing technical and institutional support to the Applied Innovation Center of the Ministry of Communications and Information Technology to help it achieve its goals towards enhancing And the use of emerging information and communication technology in addressing, analyzing and finding innovative solutions to national challenges, in addition to developing human capital.

sign the project document; Samer Said, Head of the Central Administration for Financial and Administrative Affairs at the Ministry of Communications and Information Technology and Project Manager, Alessandro Fracasti, Resident Representative of the United Nations Development Program in Egypt; In the presence of Dr. Ahmed Tantawy, supervisor of the Applied Innovation Center.

For his part, Dr. Amr Talaat, Minister of Communications and Information Technology, affirmed that this cooperation with the United Nations Development Program comes within the framework of international partnerships that the Ministry of Communications and Information Technology is keen to establish to adapt emerging technologies, including artificial intelligence, the Internet of things and super-power computing, in implementing applied research projects to serve development fields. In Egypt and addressing the challenges facing Egyptian society, while working in parallel to develop local expertise by involving young people in the center's projects; Pointing out that since the establishment of the Applied Innovation Center in 2020, the center has been able to establish successful partnerships with a number of major universities and research institutions to implement projects using the latest technologies in a number of fields such as agriculture, health and natural language processing.

According to this document, cooperation between the Ministry of Communications and Information Technology and the

United Nations Development Program will take place over a period of 5 years to develop and strengthen the technical and institutional capabilities of the Applied Innovation Center to become one of the leading entities in research and development in emerging information and communication technologies in Egypt and developing countries. It also supports the center's efforts to take all necessary measures to become a sustainable institution that contributes to the use of information technology to address national challenges, solve strategic problems, and enhance capabilities through practical training.

The project also aims to support Egypt's transformation into a digital economy, provide technological solutions to address the challenges of sustainable development, and create an environment conducive to the growth and development of innovative start-up projects, through training technical and administrative cadres, and contributing to the use of emerging information and communication technology technologies to face national challenges, as well as Supporting the Applied Innovation Center in achieving financial sustainability and working to develop and improve administrative and technical processes.

On his part; Alessandro Fracasti, Resident Representative of the United Nations Development Program in Egypt, said: "Digital transformation and innovation are the language of the times. A country cannot reach true sustainable development without achieving digital transformation. We are proud of the partnership of the United Nations Development Program and the Ministry of Communications and Information Technology, which is a strategic and essential partnership to support Innovation in Egypt We signed today an important project, as it is consistent and contributes effectively to creating a positive environment that enhances Egypt's transformation into a digital economy and achieves Egypt's development goals.

For his part, Dr. Ahmed Tantawy, supervisor of the Applied Innovation Center, said that this agreement is an important step in the progress of the Applied Innovation Center, as it includes mechanisms that open many doors for cooperation with beneficiaries in different countries around the world, with the aim of developing highly efficient solutions that suit the conditions of each country. It reduces the required effort and potential risks in general, and also adds a variety of experiences to all parties cooperating in digital initiatives and joint development projects.

Dr. Abeer Shakwer, Assistant Resident Representative for Comprehensive Development and Innovation Programs at the United Nations Development Program, confirmed that artificial intelligence is an important tool for making a transformational impact by helping countries unleash the power of innovation, and we are pleased to sign a new project with the Ministry of Communications and Information Technology to support the technical, institutional and human capabilities of the Innovation Center applied to help the Egyptian government solve many challenges using the latest technological means, as artificial intelligence provides new ways to gradually raise work efficiency and production rates, and also helps to accelerate the pace of development through the use of mechanisms that differ from traditional development models.

To provide smart cities in the "Stone Residence" project:

Vodafone Egypt has a partnership agreement with BRE Real Estate Development to provide Triple Play services

Books: Wael Al-Husseini - Rasha Hussein

Vodafone Egypt, the largest integrated operator of telecommunications services in Egypt, has concluded a partnership agreement with BRE Real Estate Development Company to provide and provide the latest integrated technological services for smart cities in the "Stone Residence Fifth Settlement" compound, as part of Vodafone Egypt's endeavor to implement digital transformation, And the dissemination of modern technologies throughout the Republic, and its plan to spread the best smart city services according to the latest international standards.

The agreement was signed by Karim Kamel, Head of the Fixed Internet Services and Urban Communities Department of Vodafone Egypt, and Ahmed Abu Bakr, Chairman of the Board of Directors of The Calm, a subsidiary of BRE Real Estate Development Company. Under this agreement, "Vodafone Egypt" provides the latest integrated telecommunications services "Triple Play", which includes high-speed internet, digital TV broadcasting service and landline telephone, in the "Stone Residence Fifth Settlement"

-Kamel: We seek to bring the latest digital services and offer 1 GB high-speed internet for the first time in Egypt

compound, at speeds of up to 1 Gbps, which are The highest speed in the Egyptian market offered by Vodafone Egypt for the first time.

For his part, Engineer Karim Kamel, Head of the Fixed Internet Services and Urban Communities Department at Vodafone Egypt, said that Vodafone Egypt seeks to bring the latest international technologies in all fields, pointing out that smart city services are witnessing rapid development and rapid spread all over the world, and Vodafone is keen to Egypt keeps abreast of these developments with its advanced technical expertise and technological tools at the highest level, as the company provides new digital solutions and platforms for closed communities.

He referred to the expansion of providing technological services to the real estate sector in line with the "Digital Egypt" project and Egypt's Vision 2030, and an affirmation of Vodafone Egypt's leadership in providing all types of communication services, at the highest professional level of quality and efficiency.

For his part, Ahmed Abu Bakr, Chairman of The Calm Company, a subsidiary of BRE Real Estate Development Company, said that the company seeks to provide more distinguished services in accordance with the highest levels of quality, high technology and continuous development, by keeping pace with the latest international technologies and advanced technology. Vodafone Egypt is the first step of The Calm Company to provide means of comfort and luxury for the owners of the Stone Residence Compound, and the company promises more partnerships with international companies to delight the company's owners in all its projects.

On the other hand, Karim Eid, Head of Commercial Sector at Vodafone Egypt, said that this partnership aims to provide integrated telecommunications services "Triple Play", an area in which Vodafone has achieved outstanding achievements with many real estate developers, and was able to provide services at the highest level, contributing to achieving The levels of comfort and luxury suitable for the population, and ensuring their access to advanced telecommunications services of the highest quality and efficiency, based on what Vodafone Egypt possesses of advanced technologies and extensive experience in the field of technological infrastructure.

fashion, beauty , electronics and home

noon.com launches Mother's Day Sale with up to 75% off

By : Mohamed ElKhouly – Rasha Hussein

noon.com, the Middle East's leading online shopping destination, has launched its Mother's Day Sale, which will run until midnight on the 21st of March. Shoppers can save the most money before Mother›s Day by taking advantage of price drops of up to 75% on thousands of fashion, beauty, baby, home, and electronics items.

Get up to 75% off renowned fashion brands like American Eagle, DeFacto, LC Waikiki, Nike, and Adidas with prices starting from 48 EGP, and up to 65% off the latest eyewear and watches from brands like Casio, Fossil, Michael Kors, and Rayban. Buy 1 Get 1 Free deals are available on brands like Nike, Adidas, Trendyol, and Mango. Shoppers can pamper their mothers with beauty and fragrance buys from leading brands such as L›Oreal Paris, Braun, and Calvin Klein discounted by up to 65%, starting from just 35 EGP.

noon's Mother's Day Sale is also giving shoppers an extra 20% off makeup and fragrance orders over 500 EGP. Get Buy 1 Get 1 Free deals on makeup brands like Catrice and Essentials, as well as 75 EGP off L›Oreal Paris purchases worth 350 EGP.

Customers who use Paynas, which uses valU as its power source, can purchase now and pay in three interest-free installments. From the 17th of March, save more through valU's nine-month interest-free payment plan. NBE, CIB, Emirates NBD, and Banque Misr cardholders can also get easy interest-free monthly installments of up to 12 months.

Surprise your loved one with a brand new smartphone at up to 50% off from brands like Apple, Samsung, and Xiaomi. Household items are discounted by up to 50%, with TVs, laptops, and home appliances from prominent brands like Samsung, LG, Black & Decker, Kenwood, and Fresh starting from just 385 EGP. Get up to 65% off kitchen items from brands like Bosch, Grandi, Tefal, and Tank for as low as 12 EGP.

New parents can shop baby products at up to 65% off from brands like Joie, Philips Avent, and Chicco, and toys from brands like Intex, Lego, and Nilco starting from 19 EGP.

Up to 65% off grocery prices is also available. Get brands like Al Doha, Abu Auf, Dettol, Fine, and Juhayna before they're gone. Get crazy deals delivered in 15 minutes from brands like Juhayna, Nescafe, Almarai, and Spuds at 20 percent off when shopping from noon Minutes on the super-app.

WAE TECHNOLOGIES ANNOUNCED AS TITLE SPONSOR OF EEMS2023, AND SHOWCASING LMDh BATTERY AT EVENT

By : Mohamed El Khouly – Mohamed Shawky

WAE Technologies is proud to be the title partner of the EEMS2023 - Net Zero Motorsport Conference. Organised by the Motorsport Industry Association (MIA) and taking place at the British Motor Museum, Gaydon on 21 March 23, EEMS2023 combines a visionary technology and engineering conference with interactive technology showcases. Alongside a host of guests from the technology and racing industry, WAE will be one of the key speakers at the 'Tomorrow's World of Motorsport' discussing the next decade of net zero motorsport. Over the past three years, WAE has cemented its position as the go-to supplier for EV and hybrid systems in the premium formulas of world motorsport. One such example is the battery developed for the LMDh category in prototype sportscar racing, with the first race utilising this technology being the 61st running of the legendary Rolex Daytona 24hrs held in January this year. The LMDh initiative allows hybrid race cars to compete in both the IMSA WeatherTech and ACO WEC endurance race series and provides the first opportunity in many years to compete across multiple series under the same technical regulations.

HyperPay announces expansion plans for Saudi Arabian fintech sector and MENA region

By : Basel Khaled – Nahla Makled

HyperPay, the largest and fastest-growing payments services provider in the MENA region, has announced that it is going public through an initial public offering (IPO) in Saudi Arabia within the next two years as part of its expansion plan in the country's fintech market.

The payments services provider aims to become the preferred payment tool for various top organisations across the world by diversifying its products and service offerings. Serving as a one-stop solution that meets all the financial requirements and interests of customers, HyperPay further intends to offer a broad spectrum of financial services and products as part of its expansion plans, beyond payment services. It further aims to assist robust economies such as Saudi Arabia in facilitating the switch towards a cashless economy. By doing so, the company further strives to establish the MENA region as a leading cashless ecosystem that caters to the requirements and interests of customers.

Muhannad Ebwini, Founder and CEO of HyperPay stated: "Saudi Arabia is an important market especially since the fintech sector in the country is currently experiencing remarkable growth. We are committed to expanding our services beyond payments to provide a broad spectrum of financial services and products across the MENA region, particularly Saudi Arabia. The country's digital transformation initiative, which comes as part of the Saudi Vision 2030, presents the ideal opportunity to achieve widespread adoption of cashless payment models across the country. At HyperPay, our primary objective is to position the MENA region as one of the leading cashless ecosystems that meets all the financial needs and interests of customers. We are developing and expanding our product lines, addressing the changing needs of our customers across all sectors and resolving any difficulties that businesses face while adopting digital payment models."

According to US Expert Market Research, the global fintech market was estimated to be

USD 136 billion in 2021 and is expected to expand to almost USD 266.9 billion by 2027, experiencing a compound annual growth rate of 12.1 percent.

HyperPay aims to satisfy the various needs and demands of the evolving fintech sector in Saudi Arabia, where the industry is projected to grow dramatically in the coming years. Furthermore, as customers around the world increasingly depend on digital platforms for purchasing, eCommerce will also expand, enabling exceptional customer experiences made possible by streamlined and seamless payment options. In addition to payment processing, HyperPay also provides a wide range of other products and services to its merchants, such as risk and fraud management, tracking systems, installment, and invoicing systems.

Recently, the company raised SAR 138 million in a funding round led by Mastercard with investments from Amwal Capital Partners and AB Ventures. This funding round served as the beginning of a strategic business partnership that will support the company's efforts to grow regionally and expand its product offerings. The new funding will further assist in the growth of the company and its IPO, as well as its expansion into Egypt, Bahrain, Iraq, and Oman.

OECD unemployment rate remains at record low of 4.9% in January 2023

By : Amir Taha – Ali Eldeeb

The OECD unemployment rate remained at 4.9% in January 2023, the seventh consecutive month at this record low since the start of the series in 2001 (Figure 1 and Table 1). The unemployment rate was stable in 12 of 38 OECD countries, but close to its record low in only 7 countries, including Canada, France, Germany, and the United States . The number of unemployed persons declined to 33.2 million, remaining close to the record low reached in July 2022.

In January 2023, the OECD unemployment rate for women fell slightly from 5.2% to 5.1%, now 0.5 percentage point higher than the rate for men, which remained broadly stable . However, the aggregate gender gap between women and men in the OECD area masks wide differences across countries.

Relative to men, the unemployment rate for women was higher in 18 OECD countries, with the largest gender gaps recorded in Colombia, Costa Rica, Greece, Spain and Türkiye.

By contrast, the unemployment rate for women was lower in 16 OECD countries. No gender gap was observed in January 2023 in Austria, Hungary, Mexico, and Norway. The OECD unemployment rate was broadly stable for younger workers and workers aged 25 and above .

In the European Union and the euro area, the unemployment rate remained stable, close to their records low, at 6.1% and 6.7%, respectively. The unemployment rate was stable or decreased in half of the euro area countries. The largest decline was observed in Greece, where the unemployment rate reached its lowest level since December 2009, returning to the declining path observed since January 2022. However, Lithuania and Portugal recorded marked increases.

Outside Europe, the unemployment rate fell in Korea and Türkiye, and was broadly stable in the other non-European OECD countries. By contrast, it increased in Australia and New Zealand. More recent data show that in February 2023 the unemployment rate edged up to 3.6% in the United States while it remained unchanged for the third consecutive month at 5.0% in Canada.

TARABUT GATEWAY PARTNERS WITH RAIN TO ACCELERATE CRYPTO PAYMENTS IN MENA

By : Bakinam Khaled – Nahla Ahmed

Tarabut Gateway, the largest open banking platform in the MENA region, announces its new partnership with Rain, the first regulated crypto assets trading platform in the region.

The partnership is the company's first collaboration with a crypto asset service provider. It will bring about faster, cost-effective fiat-to-crypto transactions to Bahrain end-users and enable funding payments directly from user bank accounts without the need to leave Rain's platform. The new feature will utilise Tarabut Gateway's open banking payment solutions to facilitate on and off-ramp (fiat-crypto-fiat) transfers for users, dramatically increasing speed and reducing errors associated with traditional bank wire transfers. The introduction of this new feature is in line with Rain's strategy to provide the most premium and seamless crypto wallet experience for its MENA users.

Abdulla Almoayed, Founder and CEO of Tarabut Gateway, said: "We're delighted to unveil a solution that aims to make fiat-to-crypto transfers quicker, more secure, and cost-effective – as well as enable such funding methods directly from bank accounts. Our partnership with Rain is a perfect cross-sector synergy, made possible by Bahrain's

advanced open banking ecosystem. Crypto trading, wallets, and other blockchain use cases are natural allies in opening up traditional banking and finance. We are proud to partner with Rain to provide a user-focused approach to crypto services by bringing the advantages of open banking digital solutions."

Joseph Dallago, Chief Executive Officer of Rain, added: Our partnership with Tarabut Gateway unlocks a new era for crypto assets adoption in the region. Through quick and efficient deposit mechanisms, crypto traders on Rain's platform will now be able to seamlessly fund their accounts and capitalize on market movements. The integration with Tarabut Gateway cements Rain's premium product offering in the region."

With Rain, Tarabut Gateway has added another dedicated partner to its fintech client base, further strengthening the company's vital role in MENA's open banking ecosystem. Tarabut Gateway provides the connectivity for data and payments to flow between banks and fintechs offering financial services to end users – for a better consumer experience.

Through its subsidiary, Rain Management WLL, a licensed crypto assets broker and custodian by the Central Bank of Bahrain ("CBB"), Rain seeks to offer its users a safe and secure space to buy, sell and store crypto assets. The company also provides regular educational opportunities for those interested in learning more about crypto assets.

1000 جنيه سنويا مكافأة لكل أم لا تنجب أكثر من طفلين

كتب : باكينام خالد – امير طه

كشفت رئاسة مجلس الوزراء المصري، إن الدولة ستدّخر مبلغ 1000 جنيه مصري سنوياً لكل امرأة متزوجة لديها طفل بحدّ أقصى، ويتم تحصيل المبلغ المتراكم مع بلوغ المرأة 45 عاماً. وأوضح البيان أن رئيس الوزراء، مصطفى مد بولي، شهد مراسم توقيع برتوكول تعاون بين وزارتَي التخطيط والتنمية الاقتصادية، والمالية، بشأن برنامج الحوافز المادية بالمشروع القومي لتنمية الأسرة المصرية. وأشار وزير المالية المصري، محمد معيط، إلى أن الوزارة ستقوم بادّخار المبلغ حتى يستحق عند بلوغ المرأة 45 عاماً، وأكد على سقوط حقها في المطالبة بالمبلغ المتراكم في حال إنجابها الطفل الثالث.

كما أوضح أنه ستتم محاسبة كل امرأة على أساس عمرها وقت الاشتراك في البرنامج وفقاً لمحددات عدّة. وبحسب بيانات الجهاز المركزي للتعبئة العامة والإحصاء، يزيد تعداد السكان في مصر، وهي الدولة الأكثر سكاناً في العالم العربي، على 104 ملايين نسمة. وقالت وزيرة التخطيط والتنمية الاقتصادية، هالة السعيد، إن هذا البروتوكول يطمح في تحقيق أهداف المشروع القومي لتنمية الأسرة المصرية، من خلال تحفيز النساء بين سن 21 و45 عاماً، من أجل مواجهة تحديات الزيادة السكانية.

وكان الرئيس المصري، عبد الفتاح السيسي، قد أطلق المشروع القومي لتنمية الأسرة المصرية في 2022 بهدف تحسين الخصائص الديموغرافية مثل التعليم والصحة والتمكين الاقتصادي والثقافة بالإضافة إلى ضبط النمو السكاني.

كما أشارت الدكتورة هالة السعيد، وزيرة التخطيط والتنمية الاقتصادية إلى أنه بموجب البروتوكول، فستتولى وزارة التخطيط والتنمية الاقتصادية القيام بعدة إجـراءات لتفعيل هذا البروتوكول، تتمثل في السماح في الاشتراك بالمشروع القومي لتنمية الأسرة المصرية للسيدات اللاتي تتراوح أعمارهن بين 21 و45 عاما كحد أقصى، مع القيام بالمتابعة الدورية لالتزام السيدات بشروط المشروع، واتخاذ جميع الإجـراءات اللازمة للتحقق من ذلك، علاوة على تكوين قاعدة بيانات خاصة بالمشروع يتم تحديثها بشكل دوريّ، كما تلتزم الوزارة بإمداد وزارة المالية دوريًا بكل البيانات والإحصاءات بشأن السيدات المستهدفات من خلال المشروع، ومدى التزامهن واستحقاقهن لهذه الحوافز.

فيما أوضح الدكتور محمد معيط، وزير المالية، أنه وفقا لما نص عليه البروتوكول فستقوم الوزارة بإنشاء حساب لصالح المشروع القومي، ضمن حساب الخزانة الموحد، ويحمل رقما محددا ويسمى " حساب المشروع القومي لتنمية الأسرة المصرية"، ويصدر على هذا الحساب سندات أو وثائق حكومية بمستحقات السيدات الملتزمات بشروطه، على أن يتم الصرف من خلال الآلية التي يتفق عليها الطرفان في إطار المشروع.

كما أشار وزير المالية إلى أن الوزارة ستقوم بادخار مبلغ بقيمة 1000 جنيه سنويا لكل سيدة متزوجة لديها طفلان بحد أقصى، ويستحق المبلغ المتراكم لها ببلوغها سن 45 عاما، بشرط التزامها بجميع شروط المشروع والمتابعة الدورية، ويسقط حقها في المطالبة بأية مبالغ مالية في حال إنجابها الطفل الثالث، موضحا أنه سيتم حساب المبلغ المتراكم والمستحق لكل سيدة متزوجة لديها طفلان على أساس سنها وقت الاشتراك في البرنامج، وفقا لعدة محددات.

بمعرض SXSW2023 :
ديزني تطلق روبوت من الجيل التالي وتقنيات جديدة

كتب : نهلة مقلد – ابراهيم احمد

يُعـد مؤتمر SOUTH BY (SOUTHWEST (SXSW2023 للتكنولوجيا والأعمال والفنون، الذي يقام في مدينة أوستن الأمريكية، واحد من الأماكن المفضلة في عالم التكنولوجيا، حيث يتم استعراض المنتجات والأفكار لأول مرة بجانب العديد من الابتكارات والتصاميم المثيرة حيث قدمت ديزني باركس عرضاً تقديمياً حول ما يمكن للزوار توقعه من حدائق ديزني الترفيهية في السنوات القادمة.

وقـدمـت ديـزنـي لجمهور SXSW عرضاً مبتكراً حقاً يتماشى مع لقبها "أسعد مكان على وجه الأرض". وربما كان أكثر الابتكارات إثـارة هو روبـوت ذاتـي الحركة (أو على الأقل على شكل إحدى شخصيات ديزني).

وأظهر الروبوت، المصمم على غـرار جـودي هـوبـس مـن فيلم "ZOOTOPIA"، حركة ديناميكية عبر أسطح متعددة على زوج من عربات التزلج على الجليد، حتى إنه قام بتعديل نفسه بعد تعثر مخطط له.

وبجانب الروبوت المتدحرج، عرضت ديـزنـي بـاركـس السيف الـضـوئـي، ونـمـاذج الشخصيات الجديدة مع تفاعل محادثة عالي المستوى. والشيء الوحيد الذي افتقر إليه عـرض ديزني باركس هو تاريخ الإطـلاق النهائي لهذه الابتكارات.

واستناداً إلى تصميم الروبوت HOPPSIAN، قـد يـكـون من المقرر طرحه لأول مرة مع توسعة ZOOTOPIA في شنغهاي ديزني، والتي من المتوقع أن يتم افتتاحها في وقـت لاحـق من هـذا العام، بحسب موقع سلاش غير.

لتحسين تجربة للمستخدمين :
تطبيق KOO الهندي المنافس لتويتر يستعين بـ CHATGPT

كتب : محمد الخولى – نيللي عبدالحميد

يستعد المنافس الحالي لمنصة تويتر، تطبيق KOO، الهندي للدردشة والمستخدم من قبل أكثر من 50 مليون مستخدم في 100 دولـة ويدعم 11 لغة ، للاستعانة بـ CHATGPT من OPENAI ودمجه بالتطبيق لتقديم تجربة أكثر تطورا للمستخدمين تمكنهم من إنشاء منشورات بسهولة عن ذي قبل، بدوره صرح MAYANK BIDAWATKA ، المؤسس المشارك لـ KOO أن مستخدمي التطبيق سيكونوا قادرين على كتابة منشورات تتعلق بكل ما يدور في العالم من أحداث.

أوضـح المؤسس المشارك لتطبيق KOO، أن التحديث الجديد من التطبيق سيمكن المستخدمين من الابتكار والإبداع خاصة عند البحث عن الأخبار الشائعة في منطقتهم، كون CHATGPT يدعم إنشاء رسائل تلقائية تشبه تلك التي يرسلها البشر، واسترسل مشيرا إلى أن تطبيق «كو» سيكون أول تطبيق يستخدم CHATGPT لتأليف المنشورات باستخدام ميزة الأوامر الصوتية المتاحة في التطبيق.

وبمجرد طرح تلك الخاصية ستزداد نسبة المنشورات لمستخدمي تطبيق» KOO « وفقا لما ذكر في موقع " REUTERS" فإن الميزة الجديدة على صدد الطرح للحسابات التي تم التحقق منها بالفعل، وتدريجيا سيتم طرحها لجميع المستخدمين.

لإدارة الدردشة :
واتساب يطلق ميزة جديدة لمستخدمي ويندوز

كتب : محمد شوقي – نهلة احمد

يستعد تطبيق واتساب لطرح ميزة جديدة لمستخدمي التطبيق عبر الويندوز، يضمن للمستخدمين تجربة جـديـدة أكثر سلاسة وتوفيرا للوقت، وتسهم ميزة تحديد الرسائل أو ما تسمى بـ" SELECT MESSAGES"، في إدارة الدردشة الخاصة بهم مع الطرف الآخر في حال قام الشخص باستخدام تطبيق الواتساب على نسخة الـ WINDOWS.

الميزة الجديدة تمكن المستخدم من تحديد أكثر من رسالة داخل المحادثة الواحدة، ومن ثم يتبقى أمامه إما اختيار حذفها أو إعادة توجيهها مجددا لدردشة أخرى، ويمكنك استخدام الميزة الجديدة من خلال الضغط على الرسالة التي تريد تحديدها مطولا وستظهر لك كلمة تحديد، يمكنك تلقائيا إضافة النصوص التي تريد تحديدها داخل الدردشة، ومن ثم يمكنك إما حذفها أو وضعها في قائمة المفضلات أو نسخها بدورها تمنح تلك الميزة للمستخدمين الفرصة في التحكم في رسائل الدردشة، وبالتالي توفر الوقت والجهد.

بـدوره طـرح واتـسـاب ميزة أخـرى تقوم على تحكم مسئولي المجموعة في الموافقة على الأعـضـاء الجدد، وتتيح أمـام مستخدمي الواتساب إمكانية قبول أو رفض انضمام بعض الأفراد للمجموعة دون إضافتهم بشكل مباشر، المميز في تلك الخاصية أنها تقيد أي شخص من دخول مجموعة واتساب دون رغبة من باقي الأعضاء.

ويعمل تطبيق واتساب على تطوير إمكانياته من أجـل تحسين تجربة استخدام التطبيق أمام الأفـراد، ومن ضمن الأدوات التي أطلقها مؤخرا أداة صانع الملصقات وهي ميزة جديدة تقدم لمستخدمي الواتساب تمكنهم من صنع الملصقات المفضلة لهم بأنفسهم خلال التطبيق دون الحاجة لتنزيل بعض البرامج الأخرى.

نوفو نورديسك تخفض أسعار الأنسولين 75 % العام القادم

كتب : رشا الحسين- علي الديب

من المقرر أن تخفض شركة « نوفو نورديسك « ، إحدى أكبر بائعي الأنسولين عالميا ، أسعار العديد من أدوية الأنسولين بنسبة تصل إلى 75%، وهي أحدث شركة أدوية كبرى، تقوم بتخفيضات كبيرة في الأسعار، وسط ضغوط للحد من تكاليف علاج مرض السكري وقالت الشركة إنها ستخفض سعر الأنسولين من نوع نوفولوج NOVOLOG بنسبة 75%، وأسعار نوفولين NOVOLIN وليفيمير LEVEMIR بنسبة 65%، اعتبارًا من يناير 2024.

من جهته قال ستيف ألبرز ـ نائب رئيس شركة «نوفو نورديسك « لقد عملنا على تطوير مسار مستدام للمضي قدمًا، يوازن بين القدرة على تحمل التكاليف وديناميكيات السوق وتغييرات السياسة المتطورة، ولا تزال شركة نوفو نورديسك ملتزمة بضمان قدرة المرضى، الذين يعانون من مرض السكري، على تحمل تكاليف الأنسولين، وهي مسئولية نأخذها على محمل الجد."

أضاف ربما لا يرى الكثير من الأشخاص الذين لديهم تأمين، انخفاضًا في التكاليف لأنهم يدفعون اشتراكات شهرية ثابتة. ومع ذلك، فإن الأشخاص غير المؤمن عليهم، وأولئك الذين لديهم خطط صحية ذات خصومات عالية، قد يشهدون انخفاضًا في التكاليف نتيجة لتخفيضات الأسعار وتأتي تخفيضات أسعار نوفو في أعقاب قرار شركة إيلي ليلي، في وقت سابق من هذا الشهر، بتخفيض قائمة الأسعار لمنتجات الأنسولين الأكثر شيوعًا بنسبة 70%، وذلك اعتبارًا من الربع الرابع من عام 2023.

تعد ليلي ونوفو وسانوفي من البائعين الرئيسيين للأنسولين.. لقد رفعوا أسعار منتجات الأنسولين بشكل كبير في امركا خلال 2010 قبل تخفيض الأسعار، كانت المنتجات بما في ذلك نوفولوغ، أحد أكثر أنواع الأنسولين استخدامًا في امريكا، تكلف مئات الدولارات شهريًا، كما يستخدم ليفيمير على نطاق واسع حبق يبلغ سعر نوفولوغ حاليًا 559 دولار لخمس عبوات، من أقلام الحقن، و289 دولار للقارورة، وقالت نوفو إنه بعد تطبيق تخفيضات الأسعار ستنخفض هذه القائمة إلى 139.71 دولار و 72.34 دولار.

لدعم المطورين :
أبل توسيع نظام التسعير الجديد في متجر آب ستور

كتب : باسل خالد- سماح سعيد

بـدأت شركة « أبـل « ، الأمريكية للتكنولوجيا ، في تطبيق نظام تسعير جديد، وُصف بأنه أكثر ميزات التسعير شمولاً منذ إطلاق APP STORE منذ حوالي 14 عامًا ويأتي ذلك بعد أن كانت آبل قد أعلنت عن نظام التسعير الجديد في أوائـل ديسمبر، مع إجراء بعض التغييرات وتأجيل بعضها إلى ربيع 2023.

وعـنـد إعـلانـهـا عـن الـنـظـام أوضحت شركة أبـل ، إن التغييرات الجديدة ستمنح المطورين 700 نقطة سعر إضافية وأدوات تسعير جديدة تسهل عليهم تحديد الأسعار لكل دولة أو منطقة، بالإضافة إلى تسهيل إدارة تغيرات أسعار.

وكانت الشركة أجرت في الآونة الأخـيـرة تحسينات فـي الأسـعـار للتطبيقات التي تقدم اشتراكات التجديد التلقائي، وهـي متاحة الآن للتطبيقات الأخـرى وعمليات الشراء داخـل التطبيق، مما يمنح جميع المطورين مرونة وتحكمًا غير مسبوقين في أسعار منتجاتهم بـ 45 عملة عبر 175 متجرًا وبموجب نظام التسعير المحدث في APP STORE، يمكن لجميع المطورين الاختيار من بين 900 نقطة سعر، أي ما يقرب من 10 أضعاف عـدد نقاط السعر المتوافرة مسبقًا لمعظم التطبيقات، ويتضمن ذلك 600 نقطة سعر جديدة للاختيار من بينها، مع توافر 100 نقطة سعر أعلى عند الطلب.

وفـي كـل متجر مـن 175 متجر تطبيقات، يمكن للمطورين استخدام اتفاقيات تسعير إضافية، بما في ذلك، الاتفاقيات التي تبدأ برقمين، على سبيل المثال، 110.000 ين، ويمكنها تسعير المنتجات التي تنتهي بـ 99. مثل،.90 أو.00 وهـو مفيد بشكل خاص لإدارة الحزم والخطط السنوية كما يمكن لمطوري الاشـتـراكـات والتطبيقات الأخـرى إدارة العملة والضرائب بسهولة أكبر عن طريق اختيار واجهة محل محلية يعرفونها كأساس لتوليد الأسعار تلقائيًا في 174 واجهة متجر و 44 عملة أخـرى، ولا يزال بإمكان المطورين تحديد الأسعار لكل واجهة متجر إذا رغبوا في ذلك.

تايوان تحدد لن نفتح مصنع رقائق في أوروبا إلا بشروط

كتب : باسل خالد – محمد العطار

أكدت تايوان، أنها لن تفتح أي مصانع للرقائق الإلكترونية بأوروبا، قبل توقيع بروكسل اتفاقاً تجارياً معها وفقا لما ذكرته وكالة الأنباء التايوانية، ، حيث إن المفوضية الأوروبية رفضت الدخول في محادثات تجارية واستثمارية مع تايبيه، على الرغم من أن البرلمان الأوروبي دعا إلى مثل هذه المفاوضات.

وانتقدت على وجه التحديد التعليقات الأخيرة التي أدلى بها مسؤول في الاتحاد الأوروبي، بأنه ليس من الضروري للاتحاد المكون من 27 دولة، إبرام اتفاقية استثمار مع تايوان.

وأجرت شركة «تي إس أم سي" (TSMC) التايوانية، مع برلين مباحثات، حول إنشاء مصنع لأشباه الموصلات بمليارات الدولارات في ألمانيا، وسط سعي من الاتحاد الأوروبـي لاستثمارات تحمي سلسلة التوريد الخاصة به، بدون مساعدة شركات كـ «تي إس أم سي» و»إنتل»، حيث يواجه الاتحاد صعوبة في تأمين قدرات تصنيع الرقائق المتقدمة، وفق وكالة بلومبرج.

وتتعرض شركة تايوان لتصنيع أشباه الموصلات «تي إس أم سي»، أكبر شركة لتصنيع الرقائق في العالم، لضغوط من أجل تنويع التوزيع الجغرافي لصناعة الرقائق المتقدمة الخاصة بها، وتعمل مع الحكومات في أوروبا والولايات المتحدة واليابان على تطوير بصمة عالمية لصناعة الرقائق أكثر انتشاراً، وفي الوقت نفسه، فإن دور تايوان كأكبر صانع للرقائق المتطورة يعزز مكانتها الاستراتيجية.

وكانت تايوان تسعى بقوة إلى تعميق العلاقات التجارية، مع الولايات المتحدة والحكومات الغربية الأخـرى. إذ يشعر صانعو السياسات والعملاء العالميون بالقلق بشكل متزايد من اعتمادهم التكنولوجي على الجزيرة التي تطالب بها بكين وتهدد مراراً بعملية عسكرية لاستعادتها، حيث تعتبرها جزءا من أراضيها.

فولكس فاجن :
193 مليار دولار استثمارات جديدة حتى 2028 لتعزيز السيارات الكهربائية

كتب : أمير طه – رشا حسنين

تـخـطـط شـركـة فـولـكـس فاجن لاستثمار 180 مليار يورو (192.76 مليار دولار) على مدى السنوات الخمس المقبلة في مجالات إنتاج البطاريات وعملياتها في أميركا الشمالية حيث تستهدف تخصيص أكثر من ثلثي المبلغ لدعم التحول إلى الكهرباء والرقمنة، نظراً لأنها تستهدف وصـول مبيعاتها من السيارات الكهربائية إلى 50% من المبيعات بحلول 2030.

وأصـــدرت شـركـة صناعة السيارات الألمانية العملاقة، خلال الشهر الحالي، توقعات متفائلة للعام المقبل أدت إلـى ارتفاع الأسهم، وتوقعت زيادة تتراوح بين 10% إلى 15% في الإيرادات مع زيادة حجم التسليم بنسبة 14% على الرغم من تحديات سلسلة التوريد وكان هامش أرباح فولكس فاجن في عام 2022 عند الحد الأقصى لتوقعاته البالغة 8.1%، حيث تجاوزت المبيعات والأرباح مستويات عام 2021 رغم اضطراب سلسلة التوريد الـذي أدى إلى انخفاض صافي التدفق النقدي أقل بكثير من المستهدف.

وأعلنت الشركة أن أول مصنع لخلية البطاريات خـارج أوروبـا سيكون في كندا، وسيبدأ الإنتاج اعتبارا من عام 2027 وفي مطلع مـارس، أعلنت شركة فولكس فاغن الألمانية للسيارات رفع هدفها المتعلق بنسبة السيارات الكهربائية في مبيعاتها في أوروبا عما كانت أعلنته سابقا.

وقال توماس أولبريش، عضو مجلس الإدارة المسئول عن العلامة التجارية فولكس فاجن: «من المنتظر أن يكون 80% من إجمالي السيارات التي سيتم تسليمها في أوروبا في عام 2030 كهربائية كاملة وقبل عامين، كانت فولكس فاجن أعلنت أنها تستهدف وصول نسبة السيارات الكهربائية بحلول عام 2030 إلى 70% من المبيعات.

640 مليون دولار أرباح «زين» بمعدل نمو 5.5 % فى عام 2022

كتب : باكينام خالد – ابراهيم احمد

ارتفعت أرباح شركة الاتصالات المتنقلة «زين»، أكبر شركة اتصالات في الكويت، بنسبة نمو 5.5% خلال عام 2022، بدعم من ارتفاع الأداء الاستثنائي للإيرادات في جميع العمليات الرئيسية.

وأعلنت الشركة، أن صافي ربح شركة زين بلغ 640 مليون دولار ، 195.97 مليون دينار كويتي، بنهاية عام 2022، مقابل 59 مليون دولارر ، 185.74 مليون دينار كويتي، بنهاية عام 2021 ويرجع سبب الارتفاع في صافي الأرباح عن عام 2022 بسبب الأداء الاستثنائي للإيرادات في جميع العمليات الرئيسية، وانخفاض الاستهلاكات والإطفاءات، في ظل تمكن الشركة من تقلقل أثر انخفاض قيمة العملة في السودان (لما يقرب من 30%) وجنوب السودان (ما يقرب من 56%)، بالاضافة لتخفيض الشهرة في زين العراق. وحققت زين إجمالي إيرادات تشغيلية بلغت 5.7 مليار دولار في السنة المالية 2022.

بزيادة 30 % :
أبوظبي ترفع الدعم المالي للمخترعين للحصول على براءات الاختراع

كتب : باكينام خالد – وائل الحسين

كـشـف مـكـتـب أبـوظـبـي للتنافسية ، التابع لدائرة التنمية الاقتصادية فـي أبوظبي، عن توسيع نطاق منحة براءة الاختراع وتحسين المميزات التي توفِّرها للمخترعين، ضمن مـبـادرات "أبوظبي تبتكر" – الإطـار العام لتعزيز منظومة الابتكار في الإمارة الذي أُطلِقَ في عام 2022، لتوفير البيئة المناسبة لرعاية وبناء الـقـدرات، وتطوير الأفكار إلى خدمات ومنتجات ومشاريع تسهم بدعم مسيرة التنمية الاقتصادية المتنوعةوالذكيةوالمستدامة.

ويأتي توسيع نطاق الفئات المؤهَّلة للحصول على منحة براءة الاختراع ليشمل الشركات متناهية الصغر، والصغيرة، والمتوسطة، والمؤسَّسات الأكاديمية والمنشآت الاقتصادية المسجَّلة في إمارة أبـوظـبـي، مـن أجـل تحفيزها على الابتكار، وتحقيق أهداف استراتيجية التنويع الاقتصادي، وإيجاد الوظائف المناسبة، خاصةً المجالات التي تعتمد المعرفة والابتكار.

وتشمل التعديلات، وفقاً لدليل شروط وأحكام منحة براءة الاختراع الذي أصدرته اقتصادية أبوظبي، زيـادة الدعم المالي للمخترعين من الأفراد والشركات متناهية الصغر، والصغيرة، والـمـتـوسـطـة، والـمـؤسَّـسـات الأكاديمية والمنشآت الاقتصادية بنسب تتراوح بين 27% و30%، لتسهيل حصول المخترعين على بـراءات لاختراعاتهم من خلال تخفيف الأعباء المالية المترتبة عليهم في هذه المرحلة المهمة، من مسيرة تطوير الاختراعات وتسجيلها قبل تحويلها إلى منتجات وخدمات مبتكرة.

وينصُّ الدليل الجديد على توسيع نطاق المنح لتشمل طلبات براءة الاختراع المقدَّمة للجهات المعنية بالتسجيل في الإمـارات والمنظمة العالمية للملكية الفكرية "الوايبو" أو دولة الإمارات ودولـة أخـرى، وفـقـاً للشروط والأحكام الخاصة بذلك في دليل منحة براءة الاختراع.

بقيمة 37 مليار دولار : بوينج تبرم اتفاقية مع الخطوط الجوية السعودية وطيران الرياض

كتبت : سماح سعيد – نهلة مقلد

تستعد شركة بوينج لبيع قرابة 80 طائرة 787 دريملاينر لكل من الخطوط الجوية العربية السعودية وشركة طيران الرياض ووفقاً لمصدر لـ»رويترز» فإنه من المتوقع أن تبلغ أسعار الطائرات ما يقرب من 37 مليار دولار، موضحاً أن الخطوط الجوية العربية السعودية المملوكة للدولة وشركة الطيران الوطنية الجديدة «طيران الرياض» ستستحوذان على طائرات بوينغ 787 ومن المتوقع أن تشتري شركتا الطيران في المجمل 78 طائرة من طراز بوينغ 787 ولديها خيارات لشراء 43 أخرى.

وكان ولي العهد الأمير محمد بن سلمان أعلن ،مؤخرا ، عن تأسيس صندوق الاستثمارات العامة لشركة طيران الرياض، الناقل الجوي الوطني الجديد ويهدف تأسيسها المساهمة في تطوير قطاع النقل الجوي وتعزيزاً لموقع المملكة الاستراتيجي الذي يربط بين ثلاث من أهم قارات العالم؛ آسيا وأفريقيا وأوروبا، والعمل على رفع القدرة التنافسية للشركات الوطنية وفق مستهدفات رؤية السعودية 2030.

وستخدم طيران الرياض أكثر من 100 وجهة حول العالم بحلول عام 2030، مستفيدة من موقع السعودية بين آسيا وأفريقيا وأوروبا ومن المتوقع أن تضيف شركة الطيران الجديدة 20 مليار دولار إلى نمو الناتج المحلي الإجمالي غير النفطي للسعودية وأن توفر أكثر من 200 ألف وظيفة بشكل مباشر وغير مباشر.

ويملك صندوق الاستثمارات العامة السعودي، شركة طيران الرياض بالكامل ويملك الصندوق أكثر من 600 مليار دولار من الأصول وهو المحرك الرئيسي لجهود المملكة لتنويع اقتصادها بعيدا عن النفط.

نبضات

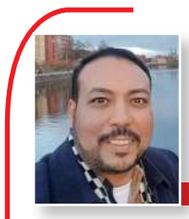

بقلم:
خالد حسن
khaled@alamrakamy.com

سيناريوهات العزوف عن تمويل شركات التكنولوجيا

في ظل أصداء السقوط السريع لبنك سيليكون فالي « SILICON VALLEY BANK » ، الأمريكي المتخصص في تمويل شركات التكنولوجيا بصورة أساسية والذي يحتل المرتبة الـ 17 كأكبر بنك في الجهاز المصرفي الأمريكية بحجم اعمال يناهز 215 مليار دولار ، فهل نحن مقبلون على تكرار سيناريو عزوف البنوك عن تمويل شركات التكنولوجيا لاسيما في ظل ارتفاع أسعار الفائدة ؟

في البداية يجب ان نشير إلى أن بنك سيليكون فالي (SVB) ، والذي أنشئ منذ نحو أربعين عاما في الولايات المتحدة الأمريكية ، يعد أكبر مقرض للشركات الناشئة في مجال التكنولوجيا في العالم حيث تخصص في إقـراض الأعمال التجارية في مراحلها المبكرة، وقام بجمع ما يقرب من نصف شركات التكنولوجيا والرعاية الصحية المدعومة من الشركات الأمريكية التي تم إدراجها في أسواق الأسهم العام الماضي.

وتوسع البنك بسرعة خلال العقد الماضي إذ وظف أكثر من 8500 شخص على مستوى العالم، إلا أن معظم عملياته في الولايات المتحدة وشهدت السنوات الثلاثة الماضية ، خاصة أثناء فترة وباء كوفيد _19 ، توسع البنك في تقديم التمويل للشركات الناشئة عبر تمويل من المستثمرين وصناديق الاستثمار الجرىء حيث أودعت قسماً كبيراً من أموالها في بنك SVB مما رفع محفظة ودائع البنك من 60 مليار في 2019 إلى ما يقارب 200 مليار دولار في 2022.

في هذه الفترة ومع تضخم محفظة الودائع قام البنك باستخدام نحو 80 إلى 90 مليار دولار لشراء سندات طويلة الأجل مشكلاً محفظة ضخمة بمتوسط عوائد تراوحت حول 1.7%، ولكون العوائد على الودائع شبه صفرية فقد أعطى هذا البنك فارقاً جيداً للاستفادة منه هذا الوضع تغير تماماً مع قيام الفيدرالي برفع الفوائد بوتيرة سريعة بداية 2022 لتتآكل قيمة السندات طويلة الأجل التي يمتلكها البنك نتيجة تراجع أسعار السندات التي تربطها علاقة عكسية بمعدلات الفائدة، هذا بالإضافة لقيام الشركات الناشئة بسحب بعض من سيولتها بسبب الوضع الاقتصادي الصعب وتراجع زخم الأسهم التقنية.

ولتلافي أزمة سيولة باع البنك بعض السندات بخسارة وصلت إلى 1.8 مليار دولار وقام بمحاولة يائسة لرفع رأس ماله لينتشر الخبر في السوق وتبدأ حالة ذعر بين المستثمرين والعملاء تلتها عمليات سحب هيستيرية كانت نتيجتها سحب ودائع بقيمة 42 مليار دولار في يوم واحد هو 9 مارس الحالي والذي يشكل ربع قيمة ودائع البنك كاملة وفي عملية سحب تعتبر الأكبر منذ الأزمة المالية العالمية، فإن أي بنك مهما كان كبيراً لن يتحمل سحب ربع ودائعه في يوم واحد.

ولكن التدخل السريع من جانب الرئيس الامريكى جون بايدن واعلانه عن خطة لدعم المودعين في كل من بنك "SVB" المنهار، وبنك "SIGNATURE" في نيويورك ، المتخصصة فى تمويل العملات المشفرة ، شكل خطوة حاسمة في وقف الذعر النظامي المخيف الناجم عن انهيار هذه البنوك التي تركز على شركات التكنولوجيا والحيلولة دون سفوطها بعدما صنفت وزارة الخزانة كلاً من "SVB"، و"SIGNATURE"، كمخاطر نظامية، مما يمنحها سلطة فك كلتا المؤسستين بطريقة قالت إنها «تحمي جميع المودعين بشكل كامل». وسيتم استخدام صندوق تأمين الودائع التابع لمؤسسة تأمين الودائع الفيدرالية لتغطية المودعين، وكثير منهم غير مؤمن عليهم بسبب الحد الأقصى البالغ 250 ألف دولار على الودائع المضمونة.

وإلى جانب هذه الخطوة، قال الاحتياطي الفيدرالي الامريكى إنه يقوم بإنشاء برنامج تمويل جديد للبنك يهدف إلى حماية المؤسسات المتضررة من عدم استقرار السوق بسبب فشل "SVB".كما ستقدم وزارة الخزانة الامريكية ما يصل إلى 25 مليار دولار من صندوق استقرار الصرف كدعم لأي خسائر محتملة من برنامج التمويل. وقال مسئول كبير في الاحتياطي الفيدرالي إن برنامج الخزانة لن يكون هناك حاجة إليه على الأرجح وسيظل موجوداً فقط كإجراء وقائي.

ومن ثمة فان السسلطات التنظيمية القائمة على ادارة السوق المصرفية في امريكا نجحت في تحجيم الأزمة بصورة كبيرة وعدم اتساع أزمة بنك « SVB » ولكن يبقى السؤال ما هو موقف البنك بعد محاولات مساندته في التعامل مع شركات التكنولوجيا الناشئة والتي كانت بمثابة العميل الأساسي له .

في الحقيقة من الصعب أن نعرف الاتجاهات المستقبلية للقيادة الجديدة للبنك تجاه التعامل مع شركات التكنولوجيا الناشئة ولكن من المؤكد أن الأزمة لن تحل فى يوم وليلة وربما بلورة الاستراتيجية الجديدة للبنك تحتاج الى نهاية العام الحالى وهو ما يمكن أن يتسبب في تراجع قيمة أسهم الشركات الناشئة والتقنية الناشئة، حيث يمكن أن يفقد المستثمرون الثقة في هذه الشركات ويترددون في الاستثمار فيها، مما يؤدي إلى تراجع قيمة الأسهم.

في اعتقادي ان تاثير ازمة بنك « SVB » على شركات التكنولوجيا الناشئه يمكن ان يكون لها العديد من السيناريوهات المحتملة لعل أولها امكانية تقلص تمويل هذه الشركات الناشئة، وبالتالي يمكن أن يتأثر عائد الأسهم وقيمتها بشكل سلبي الامر الذى يتطلب من القائمين على الشركات الناشئة الحفاظ على توازن محفظتهم الاستثمارية من خلال تنويع المحفظة الاستثمارية على عدة أصول مختلفة، بحيث يتم توزيع المخاطر بين مختلف الأصـول، وبذلك يمكن تقليل تأثير انهيار البنوك على قيمة المحفظة.

على حين أن السيناريو الثانى انه ربما يؤدي تقلص التمويل المتاح لشركات التكنولوجيا الناشئة إلى تباطؤ نمو هذه الشركات، مما يؤثر على الاقتصاد بشكل عام، ويؤثر على فرص التوظيف والاستثمار لا سيما وأن غالبية شركات التكنولوجيا بدأت بالفعل في عمليات استغناء عن العمالة في مجاولة منها لمواجهة ارتفاع التكلفة وتراجع الإيرادات .

أما السيناريو الثالث يمكن أن يؤدي إلى انهيار بنك متخصص في تمويل الشركات الناشئة وشركات التقنية الناشئة إلى تداعيات عديدة على هذه الشركات والاقتصاد بشكل عام، فعادة يمكن أن يؤدي الى تقلص تمويل الشركات الناشئة حيث يعتمد الكثير منها على التمويل من بنوك متخصصة، وإذا حدث انهيار لأحد هذه البنوك، فسيتقلص تمويل هذه الشركات، مما قد يؤدي إلى تعطل عملياتها أو تقلصها.

ويتمثل السيناريو الرابع وهو الأسـوأ في « الانتظار « حيث ستنتظر صناديق الاستثمار الجرىء يمكنهم الانتظار ومراقبة حركة السوق والأسهم، وعدم اتخاذ قرارات سريعة ومتسرعة، وبذلك يمكن تحديد الاتجاهات السوقية واتخاذ القرارات الصحيحة بناءً على التحليل الفني والأساسي خاصة ان افلاس البنك يمكن يؤدي الى تراجع فى قيمة أسهم شركات التكنولوجيا الناشئة ، حيث يمكن أن يفقد المستثمرون الثقة في هذه الشركات ويترددون في الاستثمار فيها، مما يؤدي إلى تراجع قيمة أسهما .

فى النهاية نتطلع ألا يمتد تأثير أزمة بنك « SVB » على شركات التكنولوجيا الناشئة في مصر ومنطقة الشرق الأوسط وافريقيا ، رغم ان بعضها كان يتعامل بصورة مختلفة مع الصناديق العالمية للاستثمار الجرىء ، وان تستطيع هذه الشركات مواصلة مسيرتها في جذب الاستثمارات والتي تجاوزت نحو 6.5 مليار دولار فى عام 2022 .